

# 高山市公共施設カルテ

|              |                        |               |       |    |       |        |      |  |
|--------------|------------------------|---------------|-------|----|-------|--------|------|--|
| 施設名          | 12                     | 高山消防署         | 担当課   | 60 | 消防総務課 | 内線     | 2119 |  |
| 施設所在地        | 高山市桐生町3-208 ( 1 高山地域 ) |               |       |    |       |        |      |  |
| 付帯する他の施設又は機能 | 無                      |               |       |    |       |        |      |  |
| 管理分類         | 大                      | 8             | 行政系施設 | 小  | 25    | 消防施設   |      |  |
| 分類           | 大                      | 2             | 防災施設  | 小  | 2     | 消防中核施設 |      |  |
| 施設の概要        | 主な施設                   | 高山市消防本部本庁舎    |       |    |       |        |      |  |
|              | 主な利用形態                 | 消防本部事務所(講習会等) |       |    |       |        |      |  |

## 1 公共性に関する項目

|    |       |  |     |       |  |  |  |
|----|-------|--|-----|-------|--|--|--|
| 目的 | 設置条例名 | 高山市消防本部及び消防署の設置に関する条例                  |     |       |  |  |  |
|    | 設置目的  | 消防組織法(昭和22年法律第226号)第9条及び第10条第1項の規定に基づき |     |       |  |  |  |
|    | 法定義務  | 有                                      | 法律名 | 消防組織法 |  |  |  |

## 2 需要に係る項目

|        |                  |        |        |        |        |
|--------|------------------|--------|--------|--------|--------|
| 受益対象者  | 高山市民及び白川村民       | 受益対象者数 | 84,671 | 人      |        |
| 最大許容人数 | 101              | 算定根拠   | その他    |        |        |
| 利用状況   | 項目               | 単位     | R2年度   | R3年度   | R4年度   |
|        | 旧高山地域の人口(4月1日時点) | 人      | 61,304 | 60,752 | 59,878 |

## 3 財務に係る項目

|              |           |                    |                 |          |          |          |        |       |
|--------------|-----------|--------------------|-----------------|----------|----------|----------|--------|-------|
| 記載区分         | 単独        |                    |                 |          |          |          |        |       |
| 施設の運営に係る人員配置 |           | 職員                 | 2.0             | 人        | 嘱託職員     | 2.0      | 人      |       |
| 区分           | 経常的       | 収入                 | 決算額             | 単位       | R2年度     | R3年度     | R4年度   |       |
|              |           |                    | 使用料収入(市の収入)     | 千円       | 79       | 79       | 76     |       |
|              |           |                    | その他の経常的収入       | 千円       | 1,978    | 1,685    | 1,754  |       |
|              |           | 収入計                |                 | 千円       | 2,057    | 1,764    | 1,830  |       |
|              |           | 支出                 | 人件費(施設の運営に係る人員) | 千円       | 15,132   | 15,132   | 15,132 |       |
|              |           |                    | 賃金(賃金職員等)       | 千円       | 0        | 0        | 0      |       |
|              |           |                    | 需用費・役務費         | 千円       | 9,821    | 10,468   | 15,937 |       |
|              |           |                    | 委託料             | 指定管理料    | 千円       | 0        | 0      | 0     |
|              |           |                    |                 | 指定管理料以外  | 千円       | 3,638    | 3,638  | 3,481 |
|              |           |                    | 使用料             | 土地・家屋借上料 | 千円       | 0        | 0      | 0     |
|              | 土地借上料以外   |                    |                 | 千円       | 205      | 202      | 150    |       |
|              | その他の経常的経費 | 千円                 | 28              | 0        | 0        |          |        |       |
|              | 支出計       |                    | 千円              | 28,824   | 29,440   | 34,700   |        |       |
|              | 収支        |                    | 千円              | ▲ 26,767 | ▲ 27,676 | ▲ 32,870 |        |       |
| 臨時的          | 支出        | 補助金等の臨時的収入         | 千円              | 0        | 0        | 0        |        |       |
|              |           | 工事請負費・修繕費(大規模)     | 千円              | 0        | 0        | 0        |        |       |
|              |           | 備品購入費              | 千円              | 192      | 0        | 0        |        |       |
|              |           | その他の臨時的経費(用地取得費など) | 千円              | 0        | 0        | 0        |        |       |
| 収支           |           | 千円                 | ▲ 192           | 0        | 0        |          |        |       |
|              |           |                    | R2年度            | R3年度     | R4年度     |          |        |       |

○参考 指定管理業務収支

|    |    |   |   |   |
|----|----|---|---|---|
| 収入 | 千円 |   |   |   |
| 支出 | 千円 |   |   |   |
| 収支 | 千円 | 0 | 0 | 0 |

## 4 品質に係る項目

|        |                      |            |                |                     |          |                |       |              |     |       |
|--------|----------------------|------------|----------------|---------------------|----------|----------------|-------|--------------|-----|-------|
| 財産情報   | 市有                   | 3,474.43   | m <sup>2</sup> | 市有                  | 2,072.51 | m <sup>2</sup> | 災害関係  | 特別警戒区域(レッド)  | 無   |       |
|        | 借り上げ                 | 0.00       | m <sup>2</sup> | 借り上げ                | 0.00     | m <sup>2</sup> |       | 警戒区域(イエロー)   | 無   |       |
|        | 土地計                  | 3,474.43   | m <sup>2</sup> | 建物計                 | 2,072.51 | m <sup>2</sup> | 避難所指定 | 無            |     |       |
| 概要     | 主な建物・構造物             |            | 構造             | 面積(m <sup>2</sup> ) | 完成年月     | 経過年数           | 耐用年数  | 耐震           | IS値 | アスベスト |
|        | ①                    | 車庫・待機室・通信室 | 鉄骨造            | 1185.19             | H6.12    | 28             | 38    | 診断不要         |     | 無     |
|        | ②                    | 事務室・会議室等   | 鉄骨造            | 754.17              | H6.12    | 28             | 38    | 診断不要         |     | 無     |
|        | ③                    | 訓練塔A       | 鉄骨造            | 58.80               | H6.12    | 28             | 31    | 診断不要         |     | 無     |
|        | ④                    | 訓練塔B       | 鉄骨造            | 64.35               | H6.12    | 28             | 31    | 診断不要         |     | 無     |
|        | ⑤                    | 駐輪場        | 軽量鉄骨造          | 10.00               | H6.12    | 28             | 24    | 診断不要         |     | 無     |
|        | ⑥                    |            |                |                     |          |                |       |              |     |       |
|        | ⑦                    |            |                |                     |          |                |       |              |     |       |
|        | ⑧                    |            |                |                     |          |                |       |              |     |       |
| 当初建設費等 |                      | 完成年月日      | H6.12.1        | 用地取得費               | 581,191  | 千円             | 建設費等  | 1,405,000 千円 |     |       |
| 補助・起債  | 種別                   | 新設・改修      | 補助・起債名称        | 借入先(省庁名等)           | 金額(千円)   | 終期             | 備考    |              |     |       |
|        | ①                    | 補助         | 新設             | 消防防災設備整備費補助         | 消防庁      | 14370          | H57.3 |              |     |       |
|        | ②                    | 起債         | 新設             | 一般事業債               | 郵政省      | 722500         | H32.3 |              |     |       |
|        | ③                    | 起債         | 新設             | 合併特例事業債             | 総務省      | 176800         | H30.3 |              |     |       |
|        | ④                    |            |                |                     |          |                |       |              |     |       |
| 要望     | 要望内容                 |            |                |                     |          |                | 要望団体  |              |     |       |
|        | ①                    |            |                |                     |          |                |       |              |     |       |
|        | ②                    |            |                |                     |          |                |       |              |     |       |
| 課題     | 老朽化に伴う部分的修繕箇所は増えている。 |            |                |                     |          |                |       |              |     |       |
|        | 特に空調設備等              |            |                |                     |          |                |       |              |     |       |

## 5 地域性に関する項目

|        |                  |              |             |     |     |    |
|--------|------------------|--------------|-------------|-----|-----|----|
| 近隣の施設  | 近隣の市有施設          | 北小学校         | 距離          | 0.1 | km  |    |
|        | 同用途              | 市有施設         | 高山消防署丹生川出張所 | 距離  | 7.2 | km |
|        |                  | 市有施設以外       |             | 距離  | 0.0 | km |
| 利用者の範囲 |                  | 主に市民(広域的に利用) |             |     |     |    |
| その他    | 当該施設は地域消防の拠点である。 |              |             |     |     |    |

## 6 施設の管理形態に係る項目

|       |              |               |     |    |    |
|-------|--------------|---------------|-----|----|----|
| 現管理形態 | 施設管理方法       | 直営            |     |    |    |
|       | 現状と課題        | 修繕箇所は年々増えている。 |     |    |    |
| 民間施設  | 市内の同種の民間経営施設 | 所在地           | 経営者 | 規模 | 料金 |
|       | ①            | 無             |     |    |    |
|       | ②            | 無             |     |    |    |
|       | ③            | 無             |     |    |    |
| その他   |              |               |     |    |    |

# 高山市公共施設カルテ

|     |    |       |     |    |       |
|-----|----|-------|-----|----|-------|
| 施設名 | 12 | 高山消防署 | 担当課 | 60 | 消防総務課 |
|-----|----|-------|-----|----|-------|

## 4-1 構造物(建物)の状況

| 改修履歴 | 工事内容          | 区分  | 実施年月  | 工事価格(千円) | 工事概要           |
|------|---------------|-----|-------|----------|----------------|
|      | ① 消防庁舎改修工事    | その他 | H18.3 | 40,530   | 通信指令室と警防救急課の改築 |
|      | ② 女子更衣室拡張工事   | その他 | R3.3  | 660      | 女子更衣室の拡張       |
|      | ③ シャワールーム改修工事 | その他 | R3.7  | 1210     | 女子シャワー室設置      |
|      | ④             |     |       |          |                |
|      | ⑤             |     |       |          |                |
|      | ⑥             |     |       |          |                |
|      | ⑦             |     |       |          |                |
|      | ⑧             |     |       |          |                |
|      | ⑨             |     |       |          |                |
|      | ⑩             |     |       |          |                |
|      | ⑪             |     |       |          |                |
|      | ⑫             |     |       |          |                |
|      | ⑬             |     |       |          |                |

## 4-2 設備の状況

| 概要 | 中央監視装置 | 熱源 | 空調 | ろ過 | 消火 | 受変電 | 無停電 | 自家発電 | 昇降機 | 浄化槽 | 融雪・消雪 |
|----|--------|----|----|----|----|-----|-----|------|-----|-----|-------|
|    |        | ○  | ×  | ○  | ×  | ○   | ×   | ○    | ○   | ×   | ×     |

その他の設備

| 改修履歴 | 工事内容                    | 設備区分 | 実施年月   | 工事価格(千円) | 工事概要                  |
|------|-------------------------|------|--------|----------|-----------------------|
|      | ① 指令台・無線統制台改修           | その他  | H20.3  | 2,310    | 無線送受信操作部改修            |
|      | ② 天井カセット形ファンコイルユニット修繕工事 | 空調   | H20.6  | 840      | 空調関係修理                |
|      | ③ 救助訓練施設用安全ネット交換        | その他  | H21.4  | 1,245    | ネット交換                 |
|      | ④ 無停電電源装置バッテリー交換        | 無停電  | H21.7  | 1,312    | バッテリー交換               |
|      | ⑤ 通信指令室機械室空調改修          | 空調   | H22.4  | 887      | 空調設備修理                |
|      | ⑥ 温水ボイラーコントローラ取替        | 熱源   | H22.10 | 441      | 温水器交換                 |
|      | ⑦ 訓練塔修繕                 | その他  | R4.6   | 10,628   | 訓練A塔北・西、登攀板・外壁取替修繕    |
|      | ⑧ 電話設備設置工事              | その他  | H25.9  | 2,730    | デジタルへの切り替え            |
|      | ⑨ 消防救急デジタル無線移動局装置等購入    | その他  | H27.3  | 54,000   | デジタル無線装置等購入           |
|      | ⑩ 消防救急デジタル無線等整備工事       | その他  | H27.10 | 977,400  | デジタル無線システム等工事(完了・前払い) |
|      | ⑪ 消防団召集システム遠隔制御装置購入     | その他  | H28.2  | 5,724    | 遠隔制御装置購入              |
|      | ⑫ アナログ無線設備撤去工事          | その他  | H28.10 | 2,376    | アナログ無線撤去              |
|      | ⑬ 空調設備修繕                | その他  | R2.12  | 484      | 水道管漏水修繕               |
|      | ⑭ 漏水修繕                  | その他  | R3.2   | 237      | 凍結による水道管漏水修繕          |
|      | ⑮ ボイラー室貯湯槽漏水修繕          | 熱源   | R3.7   | 176      | ボイラー室貯湯槽漏水修繕          |
|      | ⑯ 非常用発電設備修繕             | その他  | R3.7   | 333      |                       |
|      | ⑰ 照明器具取替修繕              | その他  | R3.12  | 214      | 2階食堂照明器具取替修繕          |
|      | ⑱ 真空式温水ヒーター部品取替修繕       | 熱源   | R4.4   | 1034     | 部品交換                  |
|      | ⑲ 高圧幹線改修                | その他  | R4.5   | 1592     | 高圧幹線改修                |
|      | ⑳ 大会議室天井隠蔽型ファンコイル配管修繕   | 自家発電 | R4.7   | 307      | 配管修繕                  |
|      | ㉑                       |      |        |          |                       |
| ㉒    |                         |      |        |          |                       |

位置図



現況写真



# 高山市公共施設カルテ

|              |                             |             |       |          |    |        |
|--------------|-----------------------------|-------------|-------|----------|----|--------|
| 施設名          | 14                          | 高山消防署丹生川出張所 | 担当課   | 60 消防総務課 | 内線 | 2119   |
| 施設所在地        | 高山市丹生川町坊方1997-3 ( 2 丹生川地域 ) |             |       |          |    |        |
| 付帯する他の施設又は機能 | 放課後児童クラブ(つどいの広場)            |             |       |          |    |        |
| 管理分類         | 大                           | 8           | 行政系施設 | 小        | 25 | 消防施設   |
| 分類           | 大                           | 2           | 防災施設  | 小        | 2  | 消防中核施設 |
| 施設の概要        | 主な施設                        | 高山消防署丹生川出張所 |       |          |    |        |
|              | 主な利用形態                      | 消防本部事務所     |       |          |    |        |

## 1 公共性に関する項目

|       |                                   |     |       |  |  |
|-------|-----------------------------------|-----|-------|--|--|
| 設置条例名 | 高山市消防本部及び消防署の設置に関する条例             |     |       |  |  |
| 設置目的  | 消防組織法(昭和22年法律第226号)第10条第2項の規定に基づき |     |       |  |  |
| 法定義務  | 有                                 | 法律名 | 消防組織法 |  |  |

## 2 需要に係る項目

|        |                  |    |        |          |       |
|--------|------------------|----|--------|----------|-------|
| 受益対象者  | 高山市民及び白川村民       |    | 受益対象者数 | 84,671 人 |       |
| 最大許容人数 | 11 人             |    | 算定根拠   | その他      |       |
| 利用状況   | 項目               | 単位 | R2年度   | R3年度     | R4年度  |
|        | 丹生川地域の人口(4月1日時点) | 人  | 4,185  | 4,123    | 4,080 |

## 3 財務に係る項目

|              |           |                    |                 |          |       |       |      |   |
|--------------|-----------|--------------------|-----------------|----------|-------|-------|------|---|
| 記載区分         | 複合施設      | 高山消防署丹生川出張所に係る経費   |                 |          |       |       |      |   |
| 施設の運営に係る人員配置 |           | 職員                 | 0.0 人           |          | 嘱託職員  | 0.0 人 |      |   |
| 施設管理収支       | 経常的       | 区分                 | 決算額             | 単位       | R2年度  | R3年度  | R4年度 |   |
|              |           | 収入                 | 使用料収入(市の収入)     | 千円       | 0     | 0     | 0    |   |
|              |           |                    | その他の経常的収入       | 千円       | 0     | 0     | 0    |   |
|              |           |                    | 収入計             | 千円       | 0     | 0     | 0    |   |
|              |           | 支出                 | 人件費(施設の運営に係る人員) | 千円       | 0     | 0     | 0    |   |
|              |           |                    | 賃金(賃金職員等)       | 千円       | 0     | 0     | 0    |   |
|              |           |                    | 需用費・役務費         | 千円       | 359   | 370   | 331  |   |
|              |           |                    | 委託料             | 指定管理料    | 千円    | 0     | 0    | 0 |
|              |           |                    |                 | 指定管理料以外  | 千円    | 0     | 0    | 0 |
|              |           |                    | 使用料             | 土地・家賃借上料 | 千円    | 0     | 0    | 0 |
|              | 土地借上料以外   |                    |                 | 千円       | 90    | 72    | 76   |   |
|              | その他の経常的経費 | 千円                 | 0               | 0        | 0     |       |      |   |
|              | 支出計       | 千円                 | 449             | 442      | 407   |       |      |   |
|              | 収支        |                    | 千円              | ▲ 449    | ▲ 442 | ▲ 407 |      |   |
| 臨時的          | 収入        | 補助金等の臨時的収入         | 千円              | 0        | 0     | 0     |      |   |
|              | 支出        | 工事請負費・修繕費(大規模)     | 千円              | 0        | 0     | 0     |      |   |
|              |           | 備品購入費              | 千円              | 0        | 0     | 86    |      |   |
|              |           | その他の臨時的経費(用地取得費など) | 千円              | 0        | 0     | 0     |      |   |
| 収支           |           | 千円                 | 0               | 0        | ▲ 86  |       |      |   |
| 参考 指定管理業務収支  |           |                    | R2年度            | R3年度     | R4年度  |       |      |   |
| 収入           | 千円        |                    |                 |          |       |       |      |   |
| 支出           | 千円        |                    |                 |          |       |       |      |   |
| 収支           | 千円        | 0                  | 0               | 0        |       |       |      |   |

## 4 品質に係る項目

|        |  |                         |           |                       |        |             |            |      |     |       |
|--------|--|-------------------------|-----------|-----------------------|--------|-------------|------------|------|-----|-------|
| 財産情報   | 市有   | 1,911.08 m <sup>2</sup> | 市有        | 380.00 m <sup>2</sup> | 災害関係   | 特別警戒区域(レッド) | 無          |      |     |       |
|        | 借り上げ                                       | 991.73 m <sup>2</sup>   | 借り上げ      | 0.00 m <sup>2</sup>   |        | 警戒区域(イエロー)  | 無          |      |     |       |
|        | 土地計  | 2,902.81 m <sup>2</sup> | 建物計       | 380.00 m <sup>2</sup> | 避難所指定  |             | 無          |      |     |       |
| 概要     | 主な建物・構造物                                   |                         | 構造        | 面積(m <sup>2</sup> )   | 完成年月   | 経過年数        | 耐用年数       | 耐震   | IS値 | アスベスト |
|        | ①  | 車庫・待機室・事務室              | 鉄筋コンクリート造 | 380.00                | H10.12 | 24          | 50         | 診断不要 |     | 無     |
|        | ②  |                         |           |                       |        |             |            |      |     |       |
|        | ③  |                         |           |                       |        |             |            |      |     |       |
|        | ④  |                         |           |                       |        |             |            |      |     |       |
|        | ⑤  |                         |           |                       |        |             |            |      |     |       |
|        | ⑥  |                         |           |                       |        |             |            |      |     |       |
|        | ⑦  |                         |           |                       |        |             |            |      |     |       |
|        | ⑧  |                         |           |                       |        |             |            |      |     |       |
| その他    |  |                         |           |                       |        |             |            |      |     |       |
| 当初建設費等 |  | 完成年月日                   | H10.12.1  | 用地取得費                 | 0 千円   | 建設費等        | 152,567 千円 |      |     |       |
| 補助・起債  | 種別   | 新設・改修                   | 補助・起債名称   | 借入先(省庁名等)             | 金額(千円) | 終期          | 備考         |      |     |       |
|        | ①  | 補助                      | 改修        | 県市町村振興補助金             | 岐阜県    | 20000       | H60        | 16   |     |       |
|        | ②  |                         |           |                       |        |             |            |      |     |       |
|        | ③  |                         |           |                       |        |             |            |      |     |       |
|        | ④  |                         |           |                       |        |             |            |      |     |       |
| ⑤      |  |                         |           |                       |        |             |            |      |     |       |
| 要望     | 要望内容                                       |                         |           |                       |        |             | 要望団体       |      |     |       |
|        | ①  |                         |           |                       |        |             |            |      |     |       |
|        | ②  |                         |           |                       |        |             |            |      |     |       |
| 課題     | 大規模な改修は必要ないものの、老朽化に伴う部分的修繕箇所は増えている。特に空調設備等 |                         |           |                       |        |             |            |      |     |       |
|        |  |                         |           |                       |        |             |            |      |     |       |

## 5 地域性に係る項目

|        |                  |              |       |        |        |
|--------|------------------|--------------|-------|--------|--------|
| 近隣の施設  | 近隣の市有施設          | 高山市役所 丹生川支所  | 距離    | 0.1 km |        |
|        | 同用途              | 市有施設         | 高山消防署 | 距離     | 7.2 km |
|        |                  | 市有施設以外       |       | 距離     | 0.0 km |
| 利用者の範囲 |                  | 主に市民(広域的に利用) |       |        |        |
| その他    | 当該施設は地域消防の拠点である。 |              |       |        |        |

## 6 施設の管理形態に係る項目

|       |              |                                     |     |    |    |
|-------|--------------|-------------------------------------|-----|----|----|
| 現管理形態 | 施設管理方法       | 直営                                  |     |    |    |
|       | 現状と課題        | 修繕箇所は年々増えているものの管理状況上は特に問題なく運営されている。 |     |    |    |
| 民間施設  | 市内の同種の民間経営施設 | 所在地                                 | 経営者 | 規模 | 料金 |
|       | ①            | 無                                   |     |    |    |
|       | ②            | 無                                   |     |    |    |
|       | ③            | 無                                   |     |    |    |
| その他   |              |                                     |     |    |    |

# 高山市公共施設カルテ

|     |    |             |     |    |       |
|-----|----|-------------|-----|----|-------|
| 施設名 | 14 | 高山消防署丹生川出張所 | 担当課 | 60 | 消防総務課 |
|-----|----|-------------|-----|----|-------|

## 4-1 構造物(建物)の状況

| 改修履歴 | 工事内容              | 区分  | 実施年月  | 工事価格(千円) | 工事概要         |
|------|-------------------|-----|-------|----------|--------------|
|      | ① 庁舎指令放送スピーカー増設工事 | その他 | R4.12 | 143      | 災害指令用スピーカー設置 |
|      | ②                 |     |       |          |              |
|      | ③                 |     |       |          |              |
|      | ④                 |     |       |          |              |
|      | ⑤                 |     |       |          |              |
|      | ⑥                 |     |       |          |              |
|      | ⑦                 |     |       |          |              |
|      | ⑧                 |     |       |          |              |
|      | ⑨                 |     |       |          |              |
|      | ⑩                 |     |       |          |              |
|      | ⑪                 |     |       |          |              |
|      | ⑫                 |     |       |          |              |
| ⑬    |                   |     |       |          |              |

## 4-2 設備の状況

| 概要     | 中央監視装置 | 熱源 | 空調 | ろ過 | 消火 | 受変電 | 無停電 | 自家発電 | 昇降機 | 浄化槽 | 融雪・消雪 |
|--------|--------|----|----|----|----|-----|-----|------|-----|-----|-------|
|        | ○      | ×  | ○  | ×  | ○  | ×   | ○   | ×    | ×   | ×   | ×     |
| その他の設備 |        |    |    |    |    |     |     |      |     |     |       |

| 改修履歴 | 工事内容 | 設備区分 | 実施年月 | 工事価格(千円) | 工事概要 |  |
|------|------|------|------|----------|------|--|
|      | ①    |      |      |          |      |  |
|      | ②    |      |      |          |      |  |
|      | ③    |      |      |          |      |  |
|      | ④    |      |      |          |      |  |
|      | ⑤    |      |      |          |      |  |
|      | ⑥    |      |      |          |      |  |
|      | ⑦    |      |      |          |      |  |
|      | ⑧    |      |      |          |      |  |
|      | ⑨    |      |      |          |      |  |
|      | ⑩    |      |      |          |      |  |
|      | ⑪    |      |      |          |      |  |
|      | ⑫    |      |      |          |      |  |
| ⑬    |      |      |      |          |      |  |
| ⑭    |      |      |      |          |      |  |
| ⑮    |      |      |      |          |      |  |
| ⑯    |      |      |      |          |      |  |
| ⑰    |      |      |      |          |      |  |
| ⑱    |      |      |      |          |      |  |
| ⑲    |      |      |      |          |      |  |
| ⑳    |      |      |      |          |      |  |
| ㉑    |      |      |      |          |      |  |
| ㉒    |      |      |      |          |      |  |



# 高山市公共施設カルテ

|              |                           |               |       |    |       |        |      |
|--------------|---------------------------|---------------|-------|----|-------|--------|------|
| 施設名          | 15                        | 高山消防署清見出張所    | 担当課   | 60 | 消防総務課 | 内線     | 2119 |
| 施設所在地        | 高山市清見町牧ヶケ洞2446-1 (3 清見地域) |               |       |    |       |        |      |
| 付帯する他の施設又は機能 | 無                         |               |       |    |       |        |      |
| 管理分類         | 大                         | 8             | 行政系施設 | 小  | 25    | 消防施設   |      |
| 分類           | 大                         | 2             | 防災施設  | 小  | 2     | 消防中核施設 |      |
| 施設の概要        | 主な施設                      | 高山消防署清見出張所    |       |    |       |        |      |
|              | 主な利用形態                    | 消防本部事務所(講習会等) |       |    |       |        |      |

## 1 公共性に関する項目

|       |                                   |     |       |  |  |  |  |
|-------|-----------------------------------|-----|-------|--|--|--|--|
| 設置条例名 | 高山市消防本部及び消防署の設置に関する条例             |     |       |  |  |  |  |
| 設置目的  | 消防組織法(昭和22年法律第226号)第10条第2項の規定に基づき |     |       |  |  |  |  |
| 法定義務  | 有                                 | 法律名 | 消防組織法 |  |  |  |  |

## 2 需要に係る項目

|        |                 |    |        |          |       |  |
|--------|-----------------|----|--------|----------|-------|--|
| 受益対象者  | 高山市民及び白川村民      |    | 受益対象者数 | 84,671 人 |       |  |
| 最大許容人数 | 11 人            |    | 算定根拠   | その他      |       |  |
| 利用状況   | 項目              | 単位 | R2年度   | R3年度     | R4年度  |  |
|        | 清見地域の人口(4月1日時点) | 人  | 2,289  | 2,238    | 2,206 |  |

## 3 財務に係る項目

|                |           |                    |                 |          |         |         |       |    |
|----------------|-----------|--------------------|-----------------|----------|---------|---------|-------|----|
| 記載区分           | 単独        |                    |                 |          |         |         |       |    |
| 施設の運営に係る人員配置   | 職員        |                    | 0.0 人           |          | 嘱託職員    | 0.0 人   |       |    |
| 施設管理収支         | 区分別       | 決算額                |                 | 単位       | R2年度    | R3年度    | R4年度  |    |
|                |           | 収入                 | 使用料収入(市の収入)     | 千円       | 0       | 0       | 0     |    |
|                |           |                    | その他の経常的収入       | 千円       | 0       | 0       | 0     |    |
|                |           |                    | 収入計             | 千円       | 0       | 0       | 0     |    |
|                |           | 支出                 | 人件費(施設の運営に係る人員) | 千円       | 0       | 0       | 0     |    |
|                |           |                    | 賃金(賃金職員等)       | 千円       | 0       | 0       | 0     |    |
|                |           |                    | 需用費・役務費         | 千円       | 1,637   | 2,042   | 3,954 |    |
|                |           |                    | 委託料             | 指定管理料    | 千円      | 0       | 0     | 0  |
|                |           |                    |                 | 指定管理料以外  | 千円      | 16      | 16    | 17 |
|                |           |                    | 使用料             | 土地・家屋借上料 | 千円      | 0       | 0     | 0  |
|                | 土地借上料以外   |                    |                 | 千円       | 87      | 95      | 95    |    |
|                | その他の経常的経費 | 千円                 | 0               | 0        | 0       |         |       |    |
|                | 支出計       | 千円                 | 1,740           | 2,153    | 4,066   |         |       |    |
|                | 収支        |                    | 千円              | ▲ 1,740  | ▲ 2,153 | ▲ 4,066 |       |    |
|                | 臨時的       | 収入                 | 補助金等の臨時的収入      | 千円       | 0       | 0       | 0     |    |
| 工事請負費・修繕費(大規模) |           |                    | 千円              | 0        | 0       | 0       |       |    |
| 支出             |           | 備品購入費              | 千円              | 0        | 814     | 0       |       |    |
|                |           | その他の臨時的経費(用地取得費など) | 千円              | 0        | 0       | 0       |       |    |
| 収支             |           | 千円                 | 0               | ▲ 814    | 0       |         |       |    |
|                |           |                    | R2年度            | R3年度     | R4年度    |         |       |    |
| 収入             |           | 千円                 |                 |          |         |         |       |    |
| 支出             |           | 千円                 |                 |          |         |         |       |    |
| 収支             |           | 千円                 | 0               | 0        | 0       |         |       |    |

○参考 指定管理業務収支

## 4 品質に係る項目

|        |  |                         |         |                       |        |             |            |      |     |       |
|--------|--|-------------------------|---------|-----------------------|--------|-------------|------------|------|-----|-------|
| 財産情報   | 市有   | 2,870.00 m <sup>2</sup> | 市有      | 323.69 m <sup>2</sup> | 災害関係   | 特別警戒区域(レッド) | 無          |      |     |       |
|        | 借り上げ                                       | 0.00 m <sup>2</sup>     | 借り上げ    | 0.00 m <sup>2</sup>   |        | 警戒区域(イエロー)  | 無          |      |     |       |
|        | 土地計  | 2,870.00 m <sup>2</sup> | 建物計     | 323.69 m <sup>2</sup> |        | 避難所指定       | 無          |      |     |       |
| 概要     | 主な建物・構造物                                   |                         | 構造      | 面積(m <sup>2</sup> )   | 完成年月   | 経過年数        | 耐用年数       | 耐震   | IS値 | アスベスト |
|        | ①  | 車庫・待機室・事務室              | 鉄骨造     | 222.07                | H12.3  | 23          | 38         | 診断不要 |     | 無     |
|        | ②  | 会議室・仮眠室等                | 鉄骨造     | 101.62                | H12.3  | 23          | 38         | 診断不要 |     | 無     |
|        | ③  |                         |         |                       |        |             |            |      |     |       |
|        | ④  |                         |         |                       |        |             |            |      |     |       |
|        | ⑤  |                         |         |                       |        |             |            |      |     |       |
|        | ⑥  |                         |         |                       |        |             |            |      |     |       |
|        | ⑦  |                         |         |                       |        |             |            |      |     |       |
|        | ⑧  |                         |         |                       |        |             |            |      |     |       |
|        | その他  |                         |         |                       |        |             |            |      |     |       |
| 当初建設費等 |  | 完成年月日                   | H12.3.1 | 用地取得費                 | 0 千円   | 建設費等        | 101,183 千円 |      |     |       |
| 補助・起債  | 種別   | 新設・改修                   | 補助・起債名称 | 借入先(省庁名等)             | 金額(千円) | 終期          | 備考         |      |     |       |
|        | ①  | 起債                      | 新設      | 一般事業債                 | 大蔵省    | 71178       | H37.3      | 9    |     |       |
|        | ②  | 補助                      | 新設      | 県振興補助金                | 岐阜県    | 20000       |            |      |     |       |
|        | ③  |                         |         |                       |        |             |            |      |     |       |
|        | ④  |                         |         |                       |        |             |            |      |     |       |
|        | ⑤  |                         |         |                       |        |             |            |      |     |       |
| 要望     | 要望内容                                       |                         |         |                       |        |             | 要望団体       |      |     |       |
|        | ①  |                         |         |                       |        |             |            |      |     |       |
|        | ②  |                         |         |                       |        |             |            |      |     |       |
|        | ③  |                         |         |                       |        |             |            |      |     |       |
| 課題     | 大規模な改修は必要ないものの、老朽化に伴う部分的修繕箇所は増えている。特に空調設備等 |                         |         |                       |        |             |            |      |     |       |

## 5 地域性に係る項目

|        |                  |              |       |        |        |
|--------|------------------|--------------|-------|--------|--------|
| 近隣の施設  | 近隣の市有施設          | 公文書館         | 距離    | 0.1 km |        |
|        | 同用途              | 市有施設         | 高山消防署 | 距離     | 8.9 km |
|        |                  | 市有施設以外       |       | 距離     | 0.0 km |
| 利用者の範囲 |                  | 主に市民(広域的に利用) |       |        |        |
| その他    | 当該施設は地域消防の拠点である。 |              |       |        |        |

## 6 施設の管理形態に係る項目

|       |              |                                     |     |     |    |    |
|-------|--------------|-------------------------------------|-----|-----|----|----|
| 現管理形態 | 施設管理方法       | 直営                                  |     |     |    |    |
|       | 現状と課題        | 修繕箇所は年々増えているものの管理状況上は特に問題なく運営されている。 |     |     |    |    |
| 民間施設  | 市内の同種の民間経営施設 |                                     | 所在地 | 経営者 | 規模 | 料金 |
|       | ①            | 無                                   |     |     |    |    |
|       | ②            | 無                                   |     |     |    |    |
|       | ③            | 無                                   |     |     |    |    |
|       | その他          |                                     |     |     |    |    |



# 高山市公共施設カルテ

|     |    |            |     |    |       |
|-----|----|------------|-----|----|-------|
| 施設名 | 15 | 高山消防署清見出張所 | 担当課 | 60 | 消防総務課 |
|-----|----|------------|-----|----|-------|

## 4-1 構造物(建物)の状況

| 改修履歴 | 工事内容 | 区分 | 実施年月 | 工事価格(千円) | 工事概要 |
|------|------|----|------|----------|------|
|      | ①    |    |      |          |      |
|      | ②    |    |      |          |      |
|      | ③    |    |      |          |      |
|      | ④    |    |      |          |      |
|      | ⑤    |    |      |          |      |
|      | ⑥    |    |      |          |      |
|      | ⑦    |    |      |          |      |
|      | ⑧    |    |      |          |      |
|      | ⑨    |    |      |          |      |
|      | ⑩    |    |      |          |      |
|      | ⑪    |    |      |          |      |
|      | ⑫    |    |      |          |      |
|      | ⑬    |    |      |          |      |

## 4-2 設備の状況

| 概要     | 中央監視装置 | 熱源 | 空調 | ろ過 | 消火 | 受変電 | 無停電 | 自家発電 | 昇降機 | 浄化槽 | 融雪・消雪 |
|--------|--------|----|----|----|----|-----|-----|------|-----|-----|-------|
|        | ○      | ×  | ○  | ×  | ○  | ×   | ○   | ○    | ×   | ×   | ×     |
| その他の設備 |        |    |    |    |    |     |     |      |     |     |       |

| 改修履歴 | 工事内容           | 設備区分 | 実施年月  | 工事価格(千円) | 工事概要         |
|------|----------------|------|-------|----------|--------------|
|      | ① 漏水修繕         | その他  | R3.7  | 168      | 水漏れ修繕        |
|      | ② 仮眠室ルームエアコン設置 | その他  | R4.1  | 715      | 仮眠室ルームエアコン設置 |
|      | ③ 漏水修繕         | その他  | R4.11 | 1481     | 水漏れ修繕        |
|      | ④              |      |       |          |              |
|      | ⑤              |      |       |          |              |
|      | ⑥              |      |       |          |              |
|      | ⑦              |      |       |          |              |
|      | ⑧              |      |       |          |              |
|      | ⑨              |      |       |          |              |
|      | ⑩              |      |       |          |              |
|      | ⑪              |      |       |          |              |
|      | ⑫              |      |       |          |              |
|      | ⑬              |      |       |          |              |
|      | ⑭              |      |       |          |              |
|      | ⑮              |      |       |          |              |
|      | ⑯              |      |       |          |              |
|      | ⑰              |      |       |          |              |
|      | ⑱              |      |       |          |              |
|      | ⑲              |      |       |          |              |
|      | ⑳              |      |       |          |              |
|      | ㉑              |      |       |          |              |
| ㉒    |                |      |       |          |              |



# 高山市公共施設カルテ

|              |                          |               |       |    |       |        |      |
|--------------|--------------------------|---------------|-------|----|-------|--------|------|
| 施設名          | 16                       | 高山消防署荘川出張所    | 担当課   | 60 | 消防総務課 | 内線     | 2119 |
| 施設所在地        | 高山市荘川町新淵545-1 ( 4 荘川地域 ) |               |       |    |       |        |      |
| 付帯する他の施設又は機能 | 無                        |               |       |    |       |        |      |
| 管理分類         | 大                        | 8             | 行政系施設 | 小  | 25    | 消防施設   |      |
| 分類           | 大                        | 2             | 防災施設  | 小  | 2     | 消防中核施設 |      |
| 施設の概要        | 主な施設                     | 高山消防署荘川出張所    |       |    |       |        |      |
|              | 主な利用形態                   | 消防本部事務所(講習会等) |       |    |       |        |      |

## 1 公共性に関する項目

|       |                                   |     |       |  |  |  |  |
|-------|-----------------------------------|-----|-------|--|--|--|--|
| 設置条例名 | 高山市消防本部及び消防署の設置に関する条例             |     |       |  |  |  |  |
| 設置目的  | 消防組織法(昭和22年法律第226号)第10条第2項の規定に基づき |     |       |  |  |  |  |
| 法定義務  | 有                                 | 法律名 | 消防組織法 |  |  |  |  |

## 2 需要に係る項目

|        |                 |    |        |          |       |  |  |
|--------|-----------------|----|--------|----------|-------|--|--|
| 受益対象者  | 高山市民及び白川村民      |    | 受益対象者数 | 84,671 人 |       |  |  |
| 最大許容人数 | 11 人            |    | 算定根拠   | その他      |       |  |  |
| 利用状況   | 項目              | 単位 | R2年度   | R3年度     | R4年度  |  |  |
|        | 荘川地域の人口(4月1日時点) | 人  | 1,076  | 1,037    | 1,025 |  |  |

## 3 財務に係る項目

|              |           |                    |                 |          |         |         |       |     |
|--------------|-----------|--------------------|-----------------|----------|---------|---------|-------|-----|
| 記載区分         | 単独        |                    |                 |          |         |         |       |     |
| 施設の運営に係る人員配置 |           | 職員                 | 0.0 人           |          | 嘱託職員    |         | 0.0 人 |     |
| 施設管理収支       | 経常的       | 収入                 | 決算額             | 単位       | R2年度    | R3年度    | R4年度  |     |
|              |           |                    | 使用料収入(市の収入)     | 千円       | 0       | 0       | 0     |     |
|              |           |                    | その他の経常的収入       | 千円       | 0       | 0       | 0     |     |
|              |           | 収入計                |                 | 千円       | 0       | 0       | 0     |     |
|              |           | 支出                 | 人件費(施設の運営に係る人員) | 千円       | 0       | 0       | 0     |     |
|              |           |                    | 賃金(賃金職員等)       | 千円       | 0       | 0       | 0     |     |
|              |           |                    | 需用費・役務費         | 千円       | 2,069   | 2,686   | 1,806 |     |
|              |           |                    | 委託料             | 指定管理料    | 千円      | 0       | 0     | 0   |
|              |           |                    |                 | 指定管理料以外  | 千円      | 44      | 349   | 147 |
|              |           |                    | 使用料             | 土地・家屋借上料 | 千円      | 0       | 0     | 0   |
|              | 土地借上料以外   |                    |                 | 千円       | 62      | 60      | 60    |     |
|              | その他の経常的経費 | 千円                 | 0               | 0        | 0       |         |       |     |
|              | 支出計       |                    | 千円              | 2,175    | 3,095   | 2,013   |       |     |
|              | 収支        |                    | 千円              | ▲ 2,175  | ▲ 3,095 | ▲ 2,013 |       |     |
| 臨時的          | 収入        | 補助金等の臨時的収入         | 千円              | 0        | 0       | 0       |       |     |
|              |           | 工事請負費・修繕費(大規模)     | 千円              | 0        | 0       | 0       |       |     |
|              | 支出        | 備品購入費              | 千円              | 0        | 0       | 0       |       |     |
|              |           | その他の臨時的経費(用地取得費など) | 千円              | 0        | 0       | 0       |       |     |
| 収支           |           | 千円                 | 0               | 0        | 0       |         |       |     |
|              |           |                    | R2年度            | R3年度     | R4年度    |         |       |     |

### ○参考 指定管理業務収支

|    |    |   |   |   |
|----|----|---|---|---|
| 収入 | 千円 |   |   |   |
| 支出 | 千円 |   |   |   |
| 収支 | 千円 | 0 | 0 | 0 |

## 4 品質に係る項目

|      |          |                         |      |                       |        |             |      |      |     |       |
|------|----------|-------------------------|------|-----------------------|--------|-------------|------|------|-----|-------|
| 財産情報 | 市有       | 1,068.82 m <sup>2</sup> | 市有   | 414.75 m <sup>2</sup> | 災害関係   | 特別警戒区域(レッド) | 有    | 急傾斜  |     |       |
|      | 借り上げ     | 0.00 m <sup>2</sup>     | 借り上げ | 0.00 m <sup>2</sup>   |        | 警戒区域(イエロー)  | 有    | 急傾斜  |     |       |
|      | 土地計      | 1,068.82 m <sup>2</sup> | 建物計  | 414.75 m <sup>2</sup> |        | 避難所指定       | 無    |      |     |       |
| 概要   | 主な建物・構造物 |                         | 構造   | 面積(m <sup>2</sup> )   | 完成年月   | 経過年数        | 耐用年数 | 耐震   | IS値 | アスベスト |
|      | ①        | 車庫・乾燥室等                 | 鉄骨造  | 204.75                | H10.12 | 24          | 38   | 診断不要 |     | 無     |
|      | ②        | 事務室・仮眠室等                | 鉄骨造  | 210.00                | H10.12 | 24          | 38   | 診断不要 |     | 無     |
|      | ③        |                         |      |                       |        |             |      |      |     |       |
|      | ④        |                         |      |                       |        |             |      |      |     |       |
|      | ⑤        |                         |      |                       |        |             |      |      |     |       |
|      | ⑥        |                         |      |                       |        |             |      |      |     |       |
|      | ⑦        |                         |      |                       |        |             |      |      |     |       |
|      | ⑧        |                         |      |                       |        |             |      |      |     |       |
| その他  |          |                         |      |                       |        |             |      |      |     |       |

|        |       |          |       |      |      |            |
|--------|-------|----------|-------|------|------|------------|
| 当初建設費等 | 完成年月日 | H16.12.1 | 用地取得費 | 0 千円 | 建設費等 | 101,673 千円 |
|--------|-------|----------|-------|------|------|------------|

|       |    |       |         |           |        |       |     |    |
|-------|----|-------|---------|-----------|--------|-------|-----|----|
| 補助・起債 | 種別 | 新設・改修 | 補助・起債名称 | 借入先(省庁名等) | 金額(千円) | 終期    | 備考  |    |
|       | ①  | 補助    | 新設      | 県市町村振興補助金 | 岐阜県    | 20000 | H66 | 11 |
|       | ②  |       |         |           |        |       |     |    |
|       | ③  |       |         |           |        |       |     |    |
|       | ④  |       |         |           |        |       |     |    |
|       | ⑤  |       |         |           |        |       |     |    |

|    |      |  |      |  |  |
|----|------|--|------|--|--|
| 要望 | 要望内容 |  | 要望団体 |  |  |
|    | ①    |  |      |  |  |
|    | ②    |  |      |  |  |

|    |  |
|----|--|
| 課題 | 土砂災害地域(レッド、イエロー両方)に含まれている。大規模な改修は必要ないものの、老朽化に伴う部分的修繕箇所は増えている。特に空調設備等 |
|----|--|

## 5 地域性に係る項目

|       |         |            |    |         |
|-------|---------|------------|----|---------|
| 近隣の施設 | 近隣の市有施設 | 高山市役所 荘川支所 | 距離 | 0.1 km  |
|       | 市有施設    | 高山消防署清見出張所 | 距離 | 32.6 km |
|       | 市有施設以外  |            | 距離 | 0.0 km  |

|        |                  |
|--------|------------------|
| 利用者の範囲 | 主に市民(広域的に利用)     |
| その他    | 当該施設は地域消防の拠点である。 |

## 6 施設の管理形態に係る項目

|       |        |                                     |
|-------|--------|-------------------------------------|
| 現管理形態 | 施設管理方法 | 直営                                  |
|       | 現状と課題  | 修繕箇所は年々増えているものの管理状況上は特に問題なく運営されている。 |

|      |              |   |     |     |    |    |
|------|--------------|---|-----|-----|----|----|
| 民間施設 | 市内の同種の民間経営施設 |   | 所在地 | 経営者 | 規模 | 料金 |
|      | ①            | 無 |     |     |    |    |
|      | ②            | 無 |     |     |    |    |
|      | ③            | 無 |     |     |    |    |
| その他  |              |   |     |     |    |    |

# 高山市公共施設カルテ

|     |    |            |     |    |       |
|-----|----|------------|-----|----|-------|
| 施設名 | 16 | 高山消防署荘川出張所 | 担当課 | 60 | 消防総務課 |
|-----|----|------------|-----|----|-------|

## 4-1 構造物(建物)の状況

| 改修履歴 | 工事内容 | 区分 | 実施年月 | 工事価格(千円) | 工事概要 |
|------|------|----|------|----------|------|
|      | ①    |    |      |          |      |
|      | ②    |    |      |          |      |
|      | ③    |    |      |          |      |
|      | ④    |    |      |          |      |
|      | ⑤    |    |      |          |      |
|      | ⑥    |    |      |          |      |
|      | ⑦    |    |      |          |      |
|      | ⑧    |    |      |          |      |
|      | ⑨    |    |      |          |      |
|      | ⑩    |    |      |          |      |
|      | ⑪    |    |      |          |      |
|      | ⑫    |    |      |          |      |
|      | ⑬    |    |      |          |      |

## 4-2 設備の状況

| 概要     | 中央監視装置 | 熱源 | 空調 | ろ過 | 消火 | 受変電 | 無停電 | 自家発電 | 昇降機 | 浄化槽 | 融雪・消雪 |
|--------|--------|----|----|----|----|-----|-----|------|-----|-----|-------|
|        | ○      | ×  | ○  | ×  | ○  | ×   | ○   | ○    | ×   | ×   | ×     |
| その他の設備 |        |    |    |    |    |     |     |      |     |     |       |

| 改修履歴 | 工事内容         | 設備区分 | 実施年月  | 工事価格(千円) | 工事概要       |
|------|--------------|------|-------|----------|------------|
|      | ① 空中線柱移設工事   | その他  | H21   | 661      | 診療所移転に伴う工事 |
|      | ② 暖房器具取替修繕   | その他  | R2.10 | 163      | 暖房器具取替修繕   |
|      | ③ 暖房機器取替修繕   | その他  | R3.9  | 308      | 暖房機器取替修繕   |
|      | ④ ホースタワー装置修繕 | その他  | R3.12 | 270      | ホースタワー装置修繕 |
|      | ⑤            |      |       |          |            |
|      | ⑥            |      |       |          |            |
|      | ⑦            |      |       |          |            |
|      | ⑧            |      |       |          |            |
|      | ⑨            |      |       |          |            |
|      | ⑩            |      |       |          |            |
|      | ⑪            |      |       |          |            |
|      | ⑫            |      |       |          |            |
|      | ⑬            |      |       |          |            |
|      | ⑭            |      |       |          |            |
|      | ⑮            |      |       |          |            |
|      | ⑯            |      |       |          |            |
|      | ⑰            |      |       |          |            |
|      | ⑱            |      |       |          |            |
|      | ⑲            |      |       |          |            |
|      | ⑳            |      |       |          |            |
|      | ㉑            |      |       |          |            |
| ㉒    |              |      |       |          |            |

位置図



現況写真





# 高山市公共施設カルテ

|              |                              |               |     |          |    |      |
|--------------|------------------------------|---------------|-----|----------|----|------|
| 施設名          | 17                           | 高山消防署大野分署     | 担当課 | 60 消防総務課 | 内線 | 2119 |
| 施設所在地        | 高山市久々野町久々野2540-9 ( 6 久々野地域 ) |               |     |          |    |      |
| 付帯する他の施設又は機能 | 主:高山消防署大野分署、消防団車庫(久々野支団2-3)  |               |     |          |    |      |
| 管理分類         | 大                            | 8 行政系施設       | 小   | 25 消防施設  |    |      |
| 分類           | 大                            | 2 防災施設        | 小   | 2 消防中核施設 |    |      |
| 施設の概要        | 主な施設                         | 高山消防署大野分署     |     |          |    |      |
|              | 主な利用形態                       | 消防本部事務所(講習会等) |     |          |    |      |

## 1 公共性に関する項目

|       |                                   |     |       |  |  |
|-------|-----------------------------------|-----|-------|--|--|
| 設置条例名 | 高山市消防本部及び消防署の設置に関する条例             |     |       |  |  |
| 設置目的  | 消防組織法(昭和22年法律第226号)第10条第2項の規定に基づき |     |       |  |  |
| 法定義務  | 有                                 | 法律名 | 消防組織法 |  |  |

## 2 需要に係る項目

|        |                            |      |        |          |       |
|--------|----------------------------|------|--------|----------|-------|
| 受益対象者  | 高山市民及び白川村民                 |      | 受益対象者数 | 84,671 人 |       |
| 最大許容人数 | 65 人                       | 算定根拠 | その他    |          |       |
| 利用状況   | 項目                         | 単位   | R2年度   | R3年度     | R4年度  |
|        | 一之宮・久々野・朝日・高根地域の人口(4月1日時点) | 人    | 7,683  | 7,566    | 7,428 |

## 3 財務に係る項目

|              |           |                      |                 |          |         |         |       |     |
|--------------|-----------|----------------------|-----------------|----------|---------|---------|-------|-----|
| 記載区分         | 複合施設      | 消防団車庫(久々野支団2-3)の経費含む |                 |          |         |         |       |     |
| 施設の運営に係る人員配置 |           | 職員                   | 0.0 人           | 嘱託職員     | 0.0 人   |         |       |     |
| 施設管理収支       | 経常的       | 区分                   | 決算額             | 単位       | R2年度    | R3年度    | R4年度  |     |
|              |           | 収入                   | 使用料収入(市の収入)     | 千円       | 0       | 0       | 0     |     |
|              |           |                      | その他の経常的収入       | 千円       | 0       | 0       | 0     |     |
|              |           |                      | 収入計             | 千円       | 0       | 0       | 0     |     |
|              |           | 支出                   | 人件費(施設の運営に係る人員) | 千円       | 0       | 0       | 0     |     |
|              |           |                      | 賃金(賃金職員等)       | 千円       | 0       | 0       | 0     |     |
|              |           |                      | 需用費・役務費         | 千円       | 1,752   | 2,221   | 3,359 |     |
|              |           |                      | 委託料             | 指定管理料    | 千円      | 0       | 0     | 0   |
|              |           |                      |                 | 指定管理料以外  | 千円      | 108     | 108   | 341 |
|              |           |                      | 使用料             | 土地・家屋借上料 | 千円      | 0       | 0     | 0   |
|              | 土地借上料以外   |                      |                 | 千円       | 72      | 81      | 81    |     |
|              | その他の経常的経費 | 千円                   | 0               | 0        | 0       |         |       |     |
|              | 支出計       | 千円                   | 1,932           | 2,410    | 3,781   |         |       |     |
|              | 収支        |                      | 千円              | ▲ 1,932  | ▲ 2,410 | ▲ 3,781 |       |     |
|              | 臨時的       | 収入                   | 補助金等の臨時的収入      | 千円       | 0       | 0       | 0     |     |
| 支出           |           | 工事請負費・修繕費(大規模)       | 千円              | 0        | 0       | 1,188   |       |     |
|              |           | 備品購入費                | 千円              | 0        | 0       | 99      |       |     |
|              |           | その他の臨時的経費(用地取得費など)   | 千円              | 0        | 0       | 0       |       |     |
|              |           | 収支                   | 千円              | 0        | 0       | ▲ 1,287 |       |     |
|              |           |                      | R2年度            | R3年度     | R4年度    |         |       |     |

○参考 指定管理業務収支

|    |    |   |   |   |
|----|----|---|---|---|
| 収入 | 千円 |   |   |   |
| 支出 | 千円 |   |   |   |
| 収支 | 千円 | 0 | 0 | 0 |

## 4 品質に係る項目

|      |          |                         |       |                         |        |             |      |      |     |       |
|------|----------|-------------------------|-------|-------------------------|--------|-------------|------|------|-----|-------|
| 財産情報 | 市有       | 3,002.77 m <sup>2</sup> | 市有    | 1,278.26 m <sup>2</sup> | 災害関係   | 特別警戒区域(レッド) | 無    |      |     |       |
|      | 借り上げ     | 0.00 m <sup>2</sup>     | 借り上げ  | 0.00 m <sup>2</sup>     |        | 警戒区域(イエロー)  | 無    |      |     |       |
|      | 土地計      | 3,002.77 m <sup>2</sup> | 建物計   | 1,278.26 m <sup>2</sup> | 避難所指定  | 無           |      |      |     |       |
| 概要   | 主な建物・構造物 |                         | 構造    | 面積(m <sup>2</sup> )     | 完成年月   | 経過年数        | 耐用年数 | 耐震   | IS値 | アスベスト |
|      | ①        | 車庫・待機室・事務室              | 鉄骨造   | 639.94                  | H11.3  | 24          | 38   | 診断不要 |     | 無     |
|      | ②        | 会議室                     | 鉄骨造   | 492.94                  | H11.3  | 24          | 38   | 診断不要 |     | 無     |
|      | ③        | 訓練塔B                    | 鉄骨造   | 18.56                   | H11.3  | 24          | 38   | 診断不要 |     | 無     |
|      | ④        | 訓練塔A                    | 鉄骨造   | 60.60                   | H11.3  | 24          | 31   | 診断不要 |     | 無     |
|      | ⑤        | 防災倉庫                    | 鉄骨造   | 58.18                   | H14.12 | 20          | 31   | 診断不要 |     | 無     |
|      | ⑥        | 駐輪場                     | 軽量鉄骨造 | 8.04                    | H11.3  | 24          | 24   | 診断不要 |     | 無     |
|      | ⑦        |                         |       |                         |        |             |      |      |     |       |
|      | ⑧        |                         |       |                         |        |             |      |      |     |       |
|      | その他      |                         |       |                         |        |             |      |      |     |       |

|        |       |         |       |      |      |            |
|--------|-------|---------|-------|------|------|------------|
| 当初建設費等 | 完成年月日 | H11.3.1 | 用地取得費 | 0 千円 | 建設費等 | 366,187 千円 |
|--------|-------|---------|-------|------|------|------------|

|       |    |       |           |           |        |       |    |
|-------|----|-------|-----------|-----------|--------|-------|----|
| 補助・起債 | 種別 | 新設・改修 | 補助・起債名称   | 借入先(省庁名等) | 金額(千円) | 終期    | 備考 |
|       | ①  | 補助    | 新設 国庫補助金  |           | 3275   | H61   |    |
|       | ②  | 補助    | 新設 県振興補助金 | 岐阜県       | 20000  | H61   |    |
|       | ③  | 起債    | 新設 一般事業債  | 郵政省       | 63800  | H26.3 |    |
|       | ④  |       |           |           |        |       |    |
|       | ⑤  |       |           |           |        |       |    |

|    |      |  |      |  |
|----|------|--|------|--|
| 要望 | 要望内容 |  | 要望団体 |  |
|    | ①    |  |      |  |
|    | ②    |  |      |  |
|    | ③    |  |      |  |

|    |  |
|----|--|
| 課題 | 大規模な改修は必要ないものの、老朽化に伴う部分的修繕箇所は増えている。<br>特に空調設備等 |
|----|--|

## 5 地域性に関する項目

|       |         |            |       |        |         |
|-------|---------|------------|-------|--------|---------|
| 近隣の施設 | 近隣の市有施設 | 市営住宅 飛騨川団地 | 距離    | 0.1 km |         |
|       | 同用途     | 市有施設       | 高山消防署 | 距離     | 15.3 km |
|       |         | 市有施設以外     |       | 距離     | 0.0 km  |

|        |                  |
|--------|------------------|
| 利用者の範囲 | 主に市民(広域的に利用)     |
| その他    | 当該施設は地域消防の拠点である。 |

## 6 施設の管理形態に係る項目

|       |        |                                     |
|-------|--------|-------------------------------------|
| 現管理形態 | 施設管理方法 | 直営                                  |
|       | 現状と課題  | 大規模な改修は必要ないものの、老朽化に伴う部分的修繕箇所は増えている。 |

|      |              |   |     |     |    |    |
|------|--------------|---|-----|-----|----|----|
| 民間施設 | 市内の同種の民間経営施設 |   | 所在地 | 経営者 | 規模 | 料金 |
|      | ①            | 無 |     |     |    |    |
|      | ②            | 無 |     |     |    |    |
|      | ③            | 無 |     |     |    |    |
|      | その他          |   |     |     |    |    |

# 高山市公共施設カルテ

|     |    |           |     |    |       |
|-----|----|-----------|-----|----|-------|
| 施設名 | 17 | 高山消防署大野分署 | 担当課 | 60 | 消防総務課 |
|-----|----|-----------|-----|----|-------|

## 4-1 構造物(建物)の状況

| 改修履歴 | 工事内容              | 区分  | 実施年月 | 工事価格(千円) | 工事概要      |
|------|-------------------|-----|------|----------|-----------|
|      | ① 大野分署シャワールーム改修工事 | その他 | R4.6 | 1188     | 女子シャワー室設置 |
|      | ②                 |     |      |          |           |
|      | ③                 |     |      |          |           |
|      | ④                 |     |      |          |           |
|      | ⑤                 |     |      |          |           |
|      | ⑥                 |     |      |          |           |
|      | ⑦                 |     |      |          |           |
|      | ⑧                 |     |      |          |           |
|      | ⑨                 |     |      |          |           |
|      | ⑩                 |     |      |          |           |
|      | ⑪                 |     |      |          |           |
|      | ⑫                 |     |      |          |           |
| ⑬    |                   |     |      |          |           |

## 4-2 設備の状況

| 概要     | 中央監視装置 | 熱源 | 空調 | ろ過 | 消火 | 受変電 | 無停電 | 自家発電 | 昇降機 | 浄化槽 | 融雪・消雪 |
|--------|--------|----|----|----|----|-----|-----|------|-----|-----|-------|
|        | ○      | ×  | ○  | ×  | ○  | ×   | ○   | ○    | ×   | ×   | ○     |
| その他の設備 |        |    |    |    |    |     |     |      |     |     |       |

| 改修履歴 | 工事内容          | 設備区分 | 実施年月   | 工事価格(千円) | 工事概要                           |
|------|---------------|------|--------|----------|--------------------------------|
|      | ① 非常用予備発電設備修繕 | その他  | H21.8  | 756      | 非常用予備発電設備修繕(屋外コンセント・高圧ケーブル接続部) |
|      | ② 訓練塔A登攀板改修工事 | その他  | H27.9  | 972      | 経年劣化による破損のための改修工事              |
|      | ③ ガス配管等設備移設修繕 | 熱源   | H31.12 | 159      | 経年劣化による微量の漏洩改修工事               |
|      | ④ 空調設備(仮眠室)修繕 | 空調   | R2.3   | 1617     | 経年劣化による改修                      |
|      | ⑤ 庁内指令放送設備修繕  | その他  | R3.1   | 770      | 庁内指令放送施設修繕                     |
|      | ⑥             |      |        |          |                                |
|      | ⑦             |      |        |          |                                |
|      | ⑧             |      |        |          |                                |
|      | ⑨             |      |        |          |                                |
|      | ⑩             |      |        |          |                                |
|      | ⑪             |      |        |          |                                |
|      | ⑫             |      |        |          |                                |
|      | ⑬             |      |        |          |                                |
|      | ⑭             |      |        |          |                                |
|      | ⑮             |      |        |          |                                |
|      | ⑯             |      |        |          |                                |
|      | ⑰             |      |        |          |                                |
|      | ⑱             |      |        |          |                                |
|      | ⑲             |      |        |          |                                |
|      | ⑳             |      |        |          |                                |
|      | ㉑             |      |        |          |                                |
| ㉒    |               |      |        |          |                                |

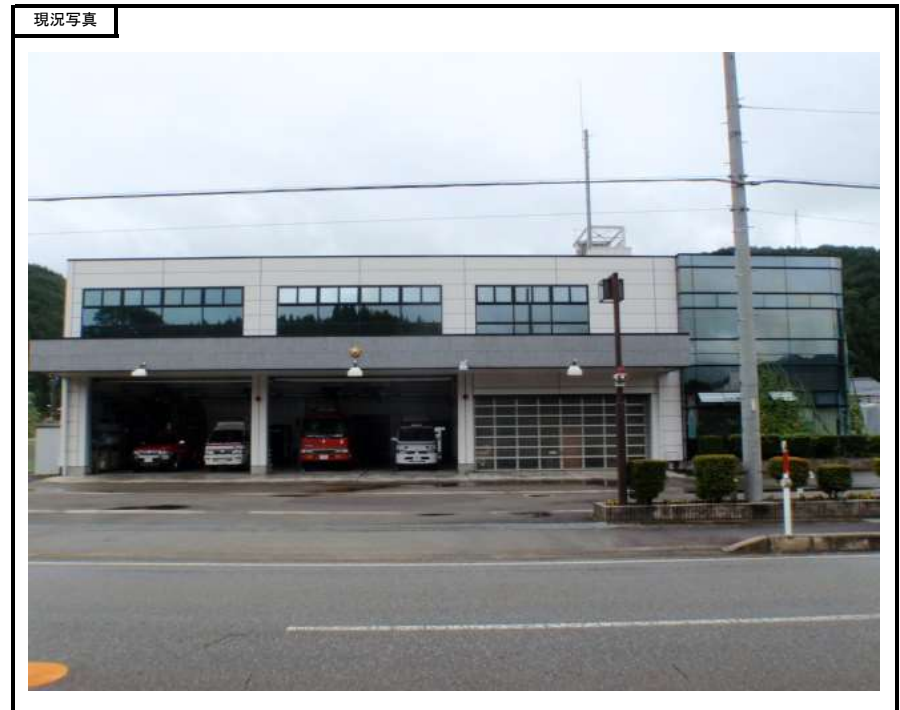

# 高山市公共施設カルテ

|              |                                |               |     |          |    |      |
|--------------|--------------------------------|---------------|-----|----------|----|------|
| 施設名          | 18                             | 高山消防署国府分署     | 担当課 | 60 消防総務課 | 内線 | 2119 |
| 施設所在地        | 高山市国府町木曾垣内151 ( 9 国府地域 )       |               |     |          |    |      |
| 付帯する他の施設又は機能 | 主:高山消防署国府分署、消防団車庫(国府支団3-1木曾垣内) |               |     |          |    |      |
| 管理分類         | 大                              | 8 行政系施設       | 小   | 25 消防施設  |    |      |
| 分類           | 大                              | 2 防災施設        | 小   | 2 消防中核施設 |    |      |
| 施設の概要        | 主な施設                           | 高山消防署国府分署     |     |          |    |      |
|              | 主な利用形態                         | 消防本部事務所(講習会等) |     |          |    |      |

## 1 公共性に関する項目

|       |                                   |     |       |  |  |
|-------|-----------------------------------|-----|-------|--|--|
| 設置条例名 | 高山市消防本部及び消防署の設置に関する条例             |     |       |  |  |
| 設置目的  | 消防組織法(昭和22年法律第226号)第10条第2項の規定に基づき |     |       |  |  |
| 法定義務  | 有                                 | 法律名 | 消防組織法 |  |  |

## 2 需要に係る項目

|        |                 |        |          |       |       |
|--------|-----------------|--------|----------|-------|-------|
| 受益対象者  | 高山市民及び白川村民      | 受益対象者数 | 84,671 人 |       |       |
| 最大許容人数 | 12 人            | 算定根拠   | その他      |       |       |
| 利用状況   | 項目              | 単位     | R2年度     | R3年度  | R4年度  |
|        | 国府地域の人口(4月1日時点) | 人      | 7,479    | 7,452 | 7,337 |

## 3 財務に係る項目

|              |           |                     |                 |          |         |         |       |   |
|--------------|-----------|---------------------|-----------------|----------|---------|---------|-------|---|
| 記載区分         | 複合施設      | 消防団車庫(国府支団-広瀬)の経費含む |                 |          |         |         |       |   |
| 施設の運営に係る人員配置 |           | 職員                  | 0.0 人           | 嘱託職員     | 0.0 人   |         |       |   |
| 施設管理収支       | 経常的       | 区分                  | 決算額             | 単位       | R2年度    | R3年度    | R4年度  |   |
|              |           | 収入                  | 使用料収入(市の収入)     | 千円       | 0       | 0       | 0     |   |
|              |           |                     | その他の経常的収入       | 千円       | 0       | 0       | 0     |   |
|              |           |                     | 収入計             | 千円       | 0       | 0       | 0     |   |
|              |           | 支出                  | 人件費(施設の運営に係る人員) | 千円       | 0       | 0       | 0     |   |
|              |           |                     | 賃金(賃金職員等)       | 千円       | 0       | 0       | 0     |   |
|              |           |                     | 需用費・役務費         | 千円       | 1,555   | 1,382   | 1,356 |   |
|              |           |                     | 委託料             | 指定管理料    | 千円      | 0       | 0     | 0 |
|              |           |                     |                 | 指定管理料以外  | 千円      | 8       | 8     | 8 |
|              |           |                     | 使用料             | 土地・家賃借上料 | 千円      | 0       | 0     | 0 |
|              | 土地借上料以外   |                     |                 | 千円       | 103     | 85      | 85    |   |
|              | その他の経常的経費 | 千円                  | 0               | 0        | 0       |         |       |   |
|              | 支出計       | 千円                  | 1,666           | 1,475    | 1,449   |         |       |   |
|              | 収支        |                     | 千円              | ▲ 1,666  | ▲ 1,475 | ▲ 1,449 |       |   |
|              | 臨時的       | 収入                  | 補助金等の臨時的収入      | 千円       | 0       | 0       | 0     |   |
| 支出           |           | 工事請負費・修繕費(大規模)      | 千円              | 0        | 0       | 0       |       |   |
|              |           | 備品購入費               | 千円              | 0        | 90      | 0       |       |   |
|              |           | その他の臨時的経費(用地取得費など)  | 千円              | 0        | 0       | 0       |       |   |
| 収支           |           | 千円                  | 0               | ▲ 90     | 0       |         |       |   |
|              |           |                     | R2年度            | R3年度     | R4年度    |         |       |   |
| 収入           |           | 千円                  |                 |          |         |         |       |   |
| 支出           |           | 千円                  |                 |          |         |         |       |   |
| 収支           |           | 千円                  | 0               | 0        | 0       |         |       |   |

○参考 指定管理業務収支

|    |    |   |   |   |
|----|----|---|---|---|
| 収入 | 千円 |   |   |   |
| 支出 | 千円 |   |   |   |
| 収支 | 千円 | 0 | 0 | 0 |

## 4 品質に係る項目

|        |  |                         |          |                       |        |             |            |    |     |       |  |
|--------|--|-------------------------|----------|-----------------------|--------|-------------|------------|----|-----|-------|--|
| 財産情報   | 市有   | 2,870.00 m <sup>2</sup> | 市有       | 606.82 m <sup>2</sup> | 災害関係   | 特別警戒区域(レッド) | 無          |    |     |       |  |
|        | 借り上げ                                       | 0.00 m <sup>2</sup>     | 借り上げ     | 0.00 m <sup>2</sup>   |        | 警戒区域(イエロー)  | 無          |    |     |       |  |
|        | 土地計  | 2,870.00 m <sup>2</sup> | 建物計      | 606.82 m <sup>2</sup> | 避難所指定  |             | 無          |    |     |       |  |
| 概要     | 主な建物・構造物                                   | 構造                      |          | 面積(m <sup>2</sup> )   | 完成年月   | 経過年数        | 耐用年数       | 耐震 | IS値 | アスベスト |  |
|        | ① 車庫・待機室・事務室                               | 鉄骨造                     | 596.82   | H16.12                | 18     | 38          | 診断不要       |    | 無   |       |  |
|        | ② ホース乾燥塔・訓練塔                               | 鉄骨造                     | 10.00    | H16.12                | 18     | 38          | 診断不要       |    | 無   |       |  |
|        | ③  |                         |          |                       |        |             |            |    |     |       |  |
|        | ④  |                         |          |                       |        |             |            |    |     |       |  |
|        | ⑤  |                         |          |                       |        |             |            |    |     |       |  |
|        | ⑥  |                         |          |                       |        |             |            |    |     |       |  |
|        | ⑦  |                         |          |                       |        |             |            |    |     |       |  |
|        | ⑧  |                         |          |                       |        |             |            |    |     |       |  |
|        | その他  |                         |          |                       |        |             |            |    |     |       |  |
| 当初建設費等 |  | 完成年月日                   | H16.12.1 | 用地取得費                 | 0 千円   | 建設費等        | 129,856 千円 |    |     |       |  |
| 補助・起債  | 種別   | 新設・改修                   | 補助・起債名称  | 借入先(省庁名等)             | 金額(千円) | 終期          | 備考         |    |     |       |  |
|        | ① 起債                                       | 新設                      | 合併特例事業債  | 総務省                   | 106300 | H37.3       |            |    |     |       |  |
|        | ②  |                         |          |                       |        |             |            |    |     |       |  |
|        | ③  |                         |          |                       |        |             |            |    |     |       |  |
|        | ④  |                         |          |                       |        |             |            |    |     |       |  |
|        | ⑤  |                         |          |                       |        |             |            |    |     |       |  |
| 要望     | 要望内容                                       |                         |          |                       |        |             | 要望団体       |    |     |       |  |
|        | ①  |                         |          |                       |        |             |            |    |     |       |  |
|        | ②  |                         |          |                       |        |             |            |    |     |       |  |
|        | ③  |                         |          |                       |        |             |            |    |     |       |  |
| 課題     | 大規模な改修は必要ないものの、老朽化に伴う部分的修繕箇所は増えている。特に空調設備等 |                         |          |                       |        |             |            |    |     |       |  |

## 5 地域性に係る項目

|        |                  |              |       |        |         |
|--------|------------------|--------------|-------|--------|---------|
| 近隣の施設  | 近隣の市有施設          | 国府中学校        | 距離    | 0.1 km |         |
|        | 同用途              | 市有施設         | 高山消防署 | 距離     | 10.5 km |
|        |                  | 市有施設以外       |       | 距離     | 0.0 km  |
| 利用者の範囲 |                  | 主に市民(広域的に利用) |       |        |         |
| その他    | 当該施設は地域消防の拠点である。 |              |       |        |         |

## 6 施設の管理形態に係る項目

|       |              |                                     |     |    |    |
|-------|--------------|-------------------------------------|-----|----|----|
| 現管理形態 | 施設管理方法       | 直営                                  |     |    |    |
|       | 現状と課題        | 修繕箇所は年々増えているものの管理状況上は特に問題なく運営されている。 |     |    |    |
| 民間施設  | 市内の同種の民間経営施設 | 所在地                                 | 経営者 | 規模 | 料金 |
|       | ① 無          |                                     |     |    |    |
|       | ② 無          |                                     |     |    |    |
|       | ③ 無          |                                     |     |    |    |
|       | その他          |                                     |     |    |    |

# 高山市公共施設カルテ

|     |    |           |     |    |       |
|-----|----|-----------|-----|----|-------|
| 施設名 | 18 | 高山消防署国府分署 | 担当課 | 60 | 消防総務課 |
|-----|----|-----------|-----|----|-------|

## 4-1 構造物(建物)の状況

| 改修履歴 | 工事内容 | 区分 | 実施年月 | 工事価格(千円) | 工事概要 |
|------|------|----|------|----------|------|
|      | ①    |    |      |          |      |
|      | ②    |    |      |          |      |
|      | ③    |    |      |          |      |
|      | ④    |    |      |          |      |
|      | ⑤    |    |      |          |      |
|      | ⑥    |    |      |          |      |
|      | ⑦    |    |      |          |      |
|      | ⑧    |    |      |          |      |
|      | ⑨    |    |      |          |      |
|      | ⑩    |    |      |          |      |
|      | ⑪    |    |      |          |      |
|      | ⑫    |    |      |          |      |
|      | ⑬    |    |      |          |      |

## 4-2 設備の状況

| 概要     | 中央監視装置 | 熱源 | 空調 | ろ過 | 消火 | 受変電 | 無停電 | 自家発電 | 昇降機 | 浄化槽 | 融雪・消雪 |
|--------|--------|----|----|----|----|-----|-----|------|-----|-----|-------|
|        | ○      | ×  | ○  | ×  | ○  | ×   | ○   | ○    | ×   | ×   | ×     |
| その他の設備 |        |    |    |    |    |     |     |      |     |     |       |

| 改修履歴 | 工事内容         | 設備区分 | 実施年月  | 工事価格(千円) | 工事概要                       |
|------|--------------|------|-------|----------|----------------------------|
|      | ① 電話設備修繕     | その他  | H27.8 | 1166     | 落雷により機器に雷が入り損傷したため修繕交換したもの |
|      | ② 指令放送機器修繕   | その他  | H27.8 | 499      | 落雷により機器に雷が入り損傷したため修繕交換したもの |
|      | ③ 電源用避雷器交換修繕 | その他  | H27.8 | 100      | 落雷により機器に雷が入り損傷したため修繕交換したもの |
|      | ④            |      |       |          |                            |
|      | ⑤            |      |       |          |                            |
|      | ⑥            |      |       |          |                            |
|      | ⑦            |      |       |          |                            |
|      | ⑧            |      |       |          |                            |
|      | ⑨            |      |       |          |                            |
|      | ⑩            |      |       |          |                            |
|      | ⑪            |      |       |          |                            |
|      | ⑫            |      |       |          |                            |
|      | ⑬            |      |       |          |                            |
|      | ⑭            |      |       |          |                            |
|      | ⑮            |      |       |          |                            |
|      | ⑯            |      |       |          |                            |
|      | ⑰            |      |       |          |                            |
|      | ⑱            |      |       |          |                            |
|      | ⑲            |      |       |          |                            |
|      | ⑳            |      |       |          |                            |
|      | ㉑            |      |       |          |                            |
| ㉒    |              |      |       |          |                            |

位置図



現況写真



# 高山市公共施設カルテ

|              |                            |               |       |    |       |        |      |
|--------------|----------------------------|---------------|-------|----|-------|--------|------|
| 施設名          | 19                         | 高山消防署上宝分署     | 担当課   | 60 | 消防総務課 | 内線     | 2119 |
| 施設所在地        | 高山市奥飛騨温泉郷田頃家15-1 (10 上宝地域) |               |       |    |       |        |      |
| 付帯する他の施設又は機能 | 無                          |               |       |    |       |        |      |
| 管理分類         | 大                          | 8             | 行政系施設 | 小  | 25    | 消防施設   |      |
| 分類           | 大                          | 2             | 防災施設  | 小  | 2     | 消防中核施設 |      |
| 施設の概要        | 主な施設                       | 高山消防署上宝分署     |       |    |       |        |      |
|              | 主な利用形態                     | 消防本部事務所(講習会等) |       |    |       |        |      |

## 1 公共性に関する項目

|       |                                   |     |       |  |  |  |
|-------|-----------------------------------|-----|-------|--|--|--|
| 設置条例名 | 高山市消防本部及び消防署の設置に関する条例             |     |       |  |  |  |
| 設置目的  | 消防組織法(昭和22年法律第226号)第10条第2項の規定に基づき |     |       |  |  |  |
| 法定義務  | 有                                 | 法律名 | 消防組織法 |  |  |  |

## 2 需要に係る項目

|        |                        |    |        |          |       |  |
|--------|------------------------|----|--------|----------|-------|--|
| 受益対象者  | 高山市民及び白川村民             |    | 受益対象者数 | 84,671 人 |       |  |
| 最大許容人数 | 12 人                   |    | 算定根拠   | その他      |       |  |
| 利用状況   | 項目                     | 単位 | R2年度   | R3年度     | R4年度  |  |
|        | 上宝・奥飛騨温泉郷地域の人口(4月1日時点) | 人  | 2,889  | 2,771    | 2,717 |  |

## 3 財務に係る項目

|              |     |                    |                 |          |       |       |       |    |
|--------------|-----|--------------------|-----------------|----------|-------|-------|-------|----|
| 記載区分         | 単独  |                    |                 |          |       |       |       |    |
| 施設の運営に係る人員配置 |     | 職員                 | 0.0 人           |          | 嘱託職員  | 0.0 人 |       |    |
| 施設管理収支       | 経常的 | 区分                 | 決算額             | 単位       | R2年度  | R3年度  | R4年度  |    |
|              |     | 収入                 | 使用料収入(市の収入)     | 千円       | 0     | 0     | 0     |    |
|              |     |                    | その他の経常的収入       | 千円       | 0     | 0     | 0     |    |
|              |     |                    | 収入計             | 千円       | 0     | 0     | 0     |    |
|              |     | 支出                 | 人件費(施設の運営に係る人員) | 千円       | 0     | 0     | 0     |    |
|              |     |                    | 賃金(賃金職員等)       | 千円       | 0     | 0     | 0     |    |
|              |     |                    | 需用費・役務費         | 千円       | 1,314 | 1,282 | 1,831 |    |
|              |     |                    | 委託料             | 指定管理料    | 千円    | 0     | 0     | 0  |
|              |     |                    |                 | 指定管理料以外  | 千円    | 13    | 13    | 11 |
|              |     |                    | 使用料             | 土地・家屋借上料 | 千円    | 0     | 0     | 0  |
|              |     | 土地借上料以外            |                 | 千円       | 346   | 334   | 334   |    |
|              |     | その他の経常的経費          | 千円              | 0        | 0     | 0     |       |    |
|              | 支出計 | 千円                 | 1,673           | 1,629    | 2,176 |       |       |    |
| 収支           | 千円  | ▲ 1,673            | ▲ 1,629         | ▲ 2,176  |       |       |       |    |
| 臨時的          | 支出  | 補助金等の臨時的収入         | 千円              | 0        | 0     | 0     |       |    |
|              |     | 工事請負費・修繕費(大規模)     | 千円              | 0        | 0     | 0     |       |    |
|              |     | 備品購入費              | 千円              | 0        | 296   | 0     |       |    |
|              |     | その他の臨時的経費(用地取得費など) | 千円              | 0        | 0     | 0     |       |    |
| 収支           | 千円  | 0                  | ▲ 296           | 0        |       |       |       |    |
|              |     | R2年度               | R3年度            | R4年度     |       |       |       |    |

○参考 指定管理業務収支

|    |    |   |   |   |
|----|----|---|---|---|
| 収入 | 千円 |   |   |   |
| 支出 | 千円 |   |   |   |
| 収支 | 千円 | 0 | 0 | 0 |

## 4 品質に係る項目

|      |          |                         |      |                       |  |      |      |      |     |       |
|------|----------|-------------------------|------|-----------------------|--|------|------|------|-----|-------|
| 財産情報 | 市有       | 2,629.12 m <sup>2</sup> | 市有   | 619.87 m <sup>2</sup> | 災害関係<br>特別警戒区域(レッド) 無<br>警戒区域(イエロー) 無<br>避難所指定 無 |      |      |      |     |       |
|      | 借り上げ     | 0.00 m <sup>2</sup>     | 借り上げ | 0.00 m <sup>2</sup>   |  |      |      |      |     |       |
|      | 土地計      | 2,629.12 m <sup>2</sup> | 建物計  | 619.87 m <sup>2</sup> |  |      |      |      |     |       |
| 概要   | 主な建物・構造物 |                         | 構造   | 面積(m <sup>2</sup> )   | 完成年月   | 経過年数 | 耐用年数 | 耐震   | IS値 | アスベスト |
|      | ①        | 車庫・待機室・事務室              | 鉄骨造  | 398.65                | H3.9   | 31   | 38   | 診断不要 |     | 無     |
|      | ②        | 会議室                     | 鉄骨造  | 183.92                | H3.9   | 31   | 38   | 診断不要 |     | 無     |
|      | ③        | ホース乾燥塔                  | 鉄骨造  | 5.20                  | H3.9   | 31   | 38   | 診断不要 |     | 無     |
|      | ④        | 訓練塔A                    | 鉄骨造  | 8.10                  | H3.9   | 31   | 38   | 診断不要 |     | 無     |
|      | ⑤        | 訓練塔B                    | 鉄骨造  | 24.00                 | H16.11   | 18   | 31   | 診断不要 |     | 無     |
|      | ⑥        |                         |      |                       |  |      |      |      |     |       |
|      | ⑦        |                         |      |                       |  |      |      |      |     |       |
|      | ⑧        |                         |      |                       |  |      |      |      |     |       |
| その他  |          |                         |      |                       |  |      |      |      |     |       |

|        |       |         |       |      |      |            |
|--------|-------|---------|-------|------|------|------------|
| 当初建設費等 | 完成年月日 | H3.10.1 | 用地取得費 | 0 千円 | 建設費等 | 133,526 千円 |
|--------|-------|---------|-------|------|------|------------|

|       |    |       |         |           |        |    |    |
|-------|----|-------|---------|-----------|--------|----|----|
| 補助・起債 | 種別 | 新設・改修 | 補助・起債名称 | 借入先(省庁名等) | 金額(千円) | 終期 | 備考 |
|       | ①  |       |         |           |        |    |    |
|       | ②  |       |         |           |        |    |    |
|       | ③  |       |         |           |        |    |    |
|       | ④  |       |         |           |        |    |    |
|       | ⑤  |       |         |           |        |    |    |

|    |      |  |  |      |  |  |
|----|------|--|--|------|--|--|
| 要望 | 要望内容 |  |  | 要望団体 |  |  |
|    | ①    |  |  |      |  |  |
|    | ②    |  |  |      |  |  |
|    | ③    |  |  |      |  |  |

|    |  |  |  |  |  |  |
|----|--|--|--|--|--|--|
| 課題 | 大規模な改修は必要ないものの、老朽化に伴う部分的修繕箇所は増えている。特に空調設備等 |  |  |  |  |  |
|----|--|--|--|--|--|--|

## 5 地域性に係る項目

|       |         |              |           |        |         |
|-------|---------|--------------|-----------|--------|---------|
| 近隣の施設 | 近隣の市有施設 | 道の駅 奥飛騨温泉郷上宝 | 距離        | 0.1 km |         |
|       | 同用途     | 市有施設         | 高山消防署国府分署 | 距離     | 38.8 km |
|       |         | 市有施設以外       |           | 距離     | 0.0 km  |

|        |                  |  |  |  |
|--------|------------------|--|--|--|
| 利用者の範囲 | 主に市民(広域的に利用)     |  |  |  |
| その他    | 当該施設は地域消防の拠点である。 |  |  |  |

## 6 施設の管理形態に係る項目

|       |        |                                     |  |  |  |
|-------|--------|-------------------------------------|--|--|--|
| 現管理形態 | 施設管理方法 | 直営                                  |  |  |  |
|       | 現状と課題  | 修繕箇所は年々増えているものの管理状況上は特に問題なく運営されている。 |  |  |  |

|      |              |   |     |     |    |    |
|------|--------------|---|-----|-----|----|----|
| 民間施設 | 市内の同種の民間経営施設 |   | 所在地 | 経営者 | 規模 | 料金 |
|      | ①            | 無 |     |     |    |    |
|      | ②            | 無 |     |     |    |    |
|      | ③            | 無 |     |     |    |    |
|      | その他          |   |     |     |    |    |



# 高山市公共施設カルテ

|     |    |           |     |    |       |
|-----|----|-----------|-----|----|-------|
| 施設名 | 19 | 高山消防署上宝分署 | 担当課 | 60 | 消防総務課 |
|-----|----|-----------|-----|----|-------|

## 4-1 構造物(建物)の状況

| 改修履歴 | 工事内容 | 区分 | 実施年月 | 工事価格(千円) | 工事概要 |
|------|------|----|------|----------|------|
|      | ①    |    |      |          |      |
|      | ②    |    |      |          |      |
|      | ③    |    |      |          |      |
|      | ④    |    |      |          |      |
|      | ⑤    |    |      |          |      |
|      | ⑥    |    |      |          |      |
|      | ⑦    |    |      |          |      |
|      | ⑧    |    |      |          |      |
|      | ⑨    |    |      |          |      |
|      | ⑩    |    |      |          |      |
|      | ⑪    |    |      |          |      |
|      | ⑫    |    |      |          |      |
|      | ⑬    |    |      |          |      |

## 4-2 設備の状況

| 概要     | 中央監視装置 | 熱源 | 空調 | ろ過 | 消火 | 受変電 | 無停電 | 自家発電 | 昇降機 | 浄化槽 | 融雪・消雪 |
|--------|--------|----|----|----|----|-----|-----|------|-----|-----|-------|
|        | ○      | ×  | ○  | ×  | ○  | ×   | ○   | ○    | ×   | ×   | ×     |
| その他の設備 |        |    |    |    |    |     |     |      |     |     |       |

| 改修履歴 | 工事内容           | 設備区分 | 実施年月   | 工事価格(千円) | 工事概要         |
|------|----------------|------|--------|----------|--------------|
|      | ① 上下水道切り替え工事   | その他  | H18    | 3,360    | 切り替え工事       |
|      | ② 掲揚台新設工事      | その他  | H18    | 357      | 国旗掲揚台の新設     |
|      | ③ 仮眠室個室化工事     | その他  | H21.11 | 3,780    | 仮眠室の個室化      |
|      | ④ 執務室ルームエアコン設置 | その他  | R3.7   | 275      | 執務室ルームエアコン設置 |
|      | ⑤ 給湯ボイラー取替修繕   | 熱源   | R4.12  | 264      | 給湯ボイラー取替     |
|      | ⑥              |      |        |          |              |
|      | ⑦              |      |        |          |              |
|      | ⑧              |      |        |          |              |
|      | ⑨              |      |        |          |              |
|      | ⑩              |      |        |          |              |
|      | ⑪              |      |        |          |              |
|      | ⑫              |      |        |          |              |
|      | ⑬              |      |        |          |              |
|      | ⑭              |      |        |          |              |
|      | ⑮              |      |        |          |              |
|      | ⑯              |      |        |          |              |
|      | ⑰              |      |        |          |              |
|      | ⑱              |      |        |          |              |
|      | ⑲              |      |        |          |              |
|      | ⑳              |      |        |          |              |
|      | ㉑              |      |        |          |              |
| ㉒    |                |      |        |          |              |

位置図



現況写真



# 高山市公共施設カルテ

|              |                     |               |       |    |       |        |      |
|--------------|---------------------|---------------|-------|----|-------|--------|------|
| 施設名          | 20                  | 高山消防署白川出張所    | 担当課   | 60 | 消防総務課 | 内線     | 2119 |
| 施設所在地        | 大野郡白川村鳩谷498 (11 市外) |               |       |    |       |        |      |
| 付帯する他の施設又は機能 | 無                   |               |       |    |       |        |      |
| 管理分類         | 大                   | 8             | 行政系施設 | 小  | 25    | 消防施設   |      |
| 分類           | 大                   | 2             | 防災施設  | 小  | 2     | 消防中核施設 |      |
| 施設の概要        | 主な施設                | 高山消防署白川出張所    |       |    |       |        |      |
|              | 主な利用形態              | 消防本部事務所(講習会等) |       |    |       |        |      |

## 1 公共性に関する項目

|       |                                   |     |       |  |  |  |  |
|-------|-----------------------------------|-----|-------|--|--|--|--|
| 設置条例名 | 高山市消防本部及び消防署の設置に関する条例             |     |       |  |  |  |  |
| 設置目的  | 消防組織法(昭和22年法律第226号)第10条第2項の規定に基づき |     |       |  |  |  |  |
| 法定義務  | 有                                 | 法律名 | 消防組織法 |  |  |  |  |

## 2 需要に係る項目

|        |                |    |        |          |       |  |
|--------|----------------|----|--------|----------|-------|--|
| 受益対象者  | 高山市民及び白川村民     |    | 受益対象者数 | 84,671 人 |       |  |
| 最大許容人数 | 11 人           |    | 算定根拠   | その他      |       |  |
| 利用状況   | 項目             | 単位 | R2年度   | R3年度     | R4年度  |  |
|        | 白川村の人口(4月1日時点) | 人  | 1,574  | 1,542    | 1,507 |  |

## 3 財務に係る項目

|              |           |                    |                 |          |         |         |       |    |
|--------------|-----------|--------------------|-----------------|----------|---------|---------|-------|----|
| 記載区分         | 単独        |                    |                 |          |         |         |       |    |
| 施設の運営に係る人員配置 |           | 職員                 | 0.0 人           |          | 嘱託職員    | 0.0 人   |       |    |
| 施設管理収支       | 経常的       | 区分                 | 決算額             | 単位       | R2年度    | R3年度    | R4年度  |    |
|              |           | 収入                 | 使用料収入(市の収入)     | 千円       | 0       | 0       | 0     |    |
|              |           |                    | その他の経常的収入       | 千円       | 0       | 0       | 0     |    |
|              |           |                    | 収入計             | 千円       | 0       | 0       | 0     |    |
|              |           | 支出                 | 人件費(施設の運営に係る人員) | 千円       | 0       | 0       | 0     |    |
|              |           |                    | 賃金(賃金職員等)       | 千円       | 0       | 0       | 0     |    |
|              |           |                    | 需用費・役務費         | 千円       | 1,546   | 1,387   | 1,908 |    |
|              |           |                    | 委託料             | 指定管理料    | 千円      | 0       | 0     | 0  |
|              |           |                    |                 | 指定管理料以外  | 千円      | 31      | 31    | 30 |
|              |           |                    | 使用料             | 土地・家賃借上料 | 千円      | 0       | 0     | 0  |
|              | 土地借上料以外   |                    |                 | 千円       | 89      | 101     | 101   |    |
|              | その他の経常的経費 | 千円                 | 0               | 0        | 0       |         |       |    |
|              | 支出計       | 千円                 | 1,666           | 1,519    | 2,039   |         |       |    |
|              | 収支        |                    | 千円              | ▲ 1,666  | ▲ 1,519 | ▲ 2,039 |       |    |
| 臨時的          | 収入        | 補助金等の臨時的収入         | 千円              | 0        | 0       | 0       |       |    |
|              | 支出        | 工事請負費・修繕費(大規模)     | 千円              | 0        | 0       | 0       |       |    |
|              |           | 備品購入費              | 千円              | 0        | 0       | 0       |       |    |
|              |           | その他の臨時的経費(用地取得費など) | 千円              | 0        | 0       | 0       |       |    |
|              |           | 収支                 | 千円              | 0        | 0       | 0       |       |    |

○参考 指定管理業務収支

|    |    |      |      |      |
|----|----|------|------|------|
|    |    | R2年度 | R3年度 | R4年度 |
| 収入 | 千円 |      |      |      |
| 支出 | 千円 |      |      |      |
| 収支 | 千円 | 0    | 0    | 0    |

## 4 品質に係る項目

|      |          |                         |      |                       |       |             |       |      |     |       |
|------|----------|-------------------------|------|-----------------------|-------|-------------|-------|------|-----|-------|
| 財産情報 | 市有       | 1,069.62 m <sup>2</sup> | 市有   | 344.38 m <sup>2</sup> | 災害関係  | 特別警戒区域(レッド) | 無     |      |     |       |
|      | 借り上げ     | 0.00 m <sup>2</sup>     | 借り上げ | 0.00 m <sup>2</sup>   |       | 警戒区域(イエロー)  | 有 土石流 |      |     |       |
|      | 土地計      | 1,069.62 m <sup>2</sup> | 建物計  | 344.38 m <sup>2</sup> | 避難所指定 | 無           |       |      |     |       |
| 概要   | 主な建物・構造物 |                         | 構造   | 面積(m <sup>2</sup> )   | 完成年月  | 経過年数        | 耐用年数  | 耐震   | IS値 | アスベスト |
|      | ①        | 車庫・乾燥室・事務室              | 鉄骨造  | 229.29                | H12.3 | 23          | 38    | 診断不要 |     | 無     |
|      | ②        | 会議室・仮眠室等                | 鉄骨造  | 115.09                | H12.3 | 23          | 38    | 診断不要 |     | 無     |
|      | ③        |                         |      |                       |       |             |       |      |     |       |
|      | ④        |                         |      |                       |       |             |       |      |     |       |
|      | ⑤        |                         |      |                       |       |             |       |      |     |       |
|      | ⑥        |                         |      |                       |       |             |       |      |     |       |
|      | ⑦        |                         |      |                       |       |             |       |      |     |       |
|      | ⑧        |                         |      |                       |       |             |       |      |     |       |
| その他  |          |                         |      |                       |       |             |       |      |     |       |

|        |       |         |       |      |      |            |
|--------|-------|---------|-------|------|------|------------|
| 当初建設費等 | 完成年月日 | H12.3.1 | 用地取得費 | 0 千円 | 建設費等 | 115,797 千円 |
|--------|-------|---------|-------|------|------|------------|

|       |    |       |         |           |        |       |       |  |
|-------|----|-------|---------|-----------|--------|-------|-------|--|
| 補助・起債 | 種別 | 新設・改修 | 補助・起債名称 | 借入先(省庁名等) | 金額(千円) | 終期    | 備考    |  |
|       | ①  | 起債    | 新設      | 一般事業債     | 大蔵省    | 89400 | H37.3 |  |
|       | ②  | 補助    | 新設      | 県振興補助金    | 岐阜県    | 20000 |       |  |
|       | ③  |       |         |           |        |       |       |  |
|       | ④  |       |         |           |        |       |       |  |
|       | ⑤  |       |         |           |        |       |       |  |

|    |      |  |  |      |  |  |
|----|------|--|--|------|--|--|
| 要望 | 要望内容 |  |  | 要望団体 |  |  |
|    | ①    |  |  |      |  |  |
|    | ②    |  |  |      |  |  |
|    | ③    |  |  |      |  |  |

|    |  |
|----|--|
| 課題 | 土砂災害地域(イエロー)に含まれている。大規模な改修は必要ないものの、老朽化に伴う部分的修繕箇所は増えている。特に空調設備等 |
|----|--|

## 5 地域性に係る項目

|       |         |            |    |         |
|-------|---------|------------|----|---------|
| 近隣の施設 | 近隣の市有施設 | 高山市役所 荘川支所 | 距離 | 35.0 km |
|       | 市有施設    | 高山消防署荘川出張所 | 距離 | 34.6 km |
|       | 市有施設以外  |            | 距離 | 0.0 km  |

|        |                  |
|--------|------------------|
| 利用者の範囲 | 主に市民(広域的に利用)     |
| その他    | 当該施設は地域消防の拠点である。 |

## 6 施設の管理形態に係る項目

|       |        |                                     |
|-------|--------|-------------------------------------|
| 現管理形態 | 施設管理方法 | 直営                                  |
|       | 現状と課題  | 修繕箇所は年々増えているものの管理状況上は特に問題なく運営されている。 |

|      |              |   |     |     |    |    |
|------|--------------|---|-----|-----|----|----|
| 民間施設 | 市内の同種の民間経営施設 |   | 所在地 | 経営者 | 規模 | 料金 |
|      | ①            | 無 |     |     |    |    |
|      | ②            | 無 |     |     |    |    |
|      | ③            | 無 |     |     |    |    |
|      | その他          |   |     |     |    |    |

# 高山市公共施設カルテ

|     |    |            |     |    |       |
|-----|----|------------|-----|----|-------|
| 施設名 | 20 | 高山消防署白川出張所 | 担当課 | 60 | 消防総務課 |
|-----|----|------------|-----|----|-------|

## 4-1 構造物(建物)の状況

| 改修履歴 | 工事内容 | 区分 | 実施年月 | 工事価格(千円) | 工事概要 |
|------|------|----|------|----------|------|
|      | ①    |    |      |          |      |
|      | ②    |    |      |          |      |
|      | ③    |    |      |          |      |
|      | ④    |    |      |          |      |
|      | ⑤    |    |      |          |      |
|      | ⑥    |    |      |          |      |
|      | ⑦    |    |      |          |      |
|      | ⑧    |    |      |          |      |
|      | ⑨    |    |      |          |      |
|      | ⑩    |    |      |          |      |
|      | ⑪    |    |      |          |      |
|      | ⑫    |    |      |          |      |
|      | ⑬    |    |      |          |      |

## 4-2 設備の状況

| 概要     | 中央監視装置             | 熱源   | 空調    | ろ過       | 消火            | 受変電 | 無停電 | 自家発電 | 昇降機 | 浄化槽 | 融雪・消雪 |
|--------|--------------------|------|-------|----------|---------------|-----|-----|------|-----|-----|-------|
|        |                    | ○    | ×     | ○        | ×             | ○   | ×   | ○    | ○   | ×   | ×     |
| その他の設備 |                    |      |       |          |               |     |     |      |     |     |       |
| 改修履歴   | 工事内容               | 設備区分 | 実施年月  | 工事価格(千円) | 工事概要          |     |     |      |     |     |       |
|        | ① 消防救急デジタル無線等整備工事  | その他  | H26.5 | 66888    | デジタル無線システム等工事 |     |     |      |     |     |       |
|        | ② 消防救急デジタル無線移動局等購入 | その他  | H27.3 | 54000    | デジタル無線装置等購入   |     |     |      |     |     |       |
|        | ③                  |      |       |          |               |     |     |      |     |     |       |
|        | ④                  |      |       |          |               |     |     |      |     |     |       |
|        | ⑤                  |      |       |          |               |     |     |      |     |     |       |
|        | ⑥                  |      |       |          |               |     |     |      |     |     |       |
|        | ⑦                  |      |       |          |               |     |     |      |     |     |       |
|        | ⑧                  |      |       |          |               |     |     |      |     |     |       |
|        | ⑨                  |      |       |          |               |     |     |      |     |     |       |
|        | ⑩                  |      |       |          |               |     |     |      |     |     |       |
|        | ⑪                  |      |       |          |               |     |     |      |     |     |       |
|        | ⑫                  |      |       |          |               |     |     |      |     |     |       |
|        | ⑬                  |      |       |          |               |     |     |      |     |     |       |
|        | ⑭                  |      |       |          |               |     |     |      |     |     |       |
|        | ⑮                  |      |       |          |               |     |     |      |     |     |       |
|        | ⑯                  |      |       |          |               |     |     |      |     |     |       |
|        | ⑰                  |      |       |          |               |     |     |      |     |     |       |
|        | ⑱                  |      |       |          |               |     |     |      |     |     |       |
|        | ⑳                  |      |       |          |               |     |     |      |     |     |       |
|        | ㉑                  |      |       |          |               |     |     |      |     |     |       |
|        | ㉒                  |      |       |          |               |     |     |      |     |     |       |



# 高山市公共施設カルテ

|              |                       |                       |     |          |    |      |
|--------------|-----------------------|-----------------------|-----|----------|----|------|
| 施設名          | 21                    | 消防団車庫(高山支団1-1空町)      | 担当課 | 60 消防総務課 | 内線 | 2119 |
| 施設所在地        | 高山市大門町39-1 ( 1 高山地域 ) |                       |     |          |    |      |
| 付帯する他の施設又は機能 | 無                     |                       |     |          |    |      |
| 管理分類         | 大                     | 8 行政系施設               | 小   | 26 消防施設  |    |      |
| 分類           | 大                     | 2 防災施設                | 小   | 3 消防団車庫  |    |      |
| 施設の概要        | 主な施設                  | 消防団車両(消防ポンプ自動車)車庫及び詰所 |     |          |    |      |
|              | 主な利用形態                | 消防団員が使用               |     |          |    |      |

## 1 公共性に関する項目

|    |       |  |     |       |  |
|----|-------|--|-----|-------|--|
| 目的 | 設置条例名 | 高山市消防団設置条例                                     |     |       |  |
|    | 設置目的  | 消防組織法(昭和22年法律第226号)第18条第1項の規定に基づき、本市に消防団を設置する。 |     |       |  |
|    | 法定義務  | 有  | 法律名 | 消防組織法 |  |

## 2 需要に係る項目

|        |            |    |        |          |       |
|--------|------------|----|--------|----------|-------|
| 受益対象者  | 市民(高山地域住民) |    | 受益対象者数 | 59,878 人 |       |
| 最大許容人数 | 15 人       |    | 算定根拠   | その他      |       |
| 利用状況   | 項目         | 単位 | R2年度   | R3年度     | R4年度  |
|        | 管轄人口       | 人  | 1,584  | 1,556    | 1,509 |

## 3 財務に係る項目

|              |      |  |                 |          |      |       |      |   |
|--------------|------|--|-----------------|----------|------|-------|------|---|
| 記載区分         | 案分算定 | 需用費は他の団車庫と按分(庁用燃料+電気+上水+下水+施設修繕)/126施設 |                 |          |      |       |      |   |
| 施設の運営に係る人員配置 |      | 職員                                     | 0.0 人           |          | 嘱託職員 | 0.0 人 |      |   |
| 施設管理収支       | 経常的  | 収入                                     | 決算額             | 単位       | R2年度 | R3年度  | R4年度 |   |
|              |      |  | 使用料収入(市の収入)     | 千円       | 0    | 0     | 0    |   |
|              |      |  | その他の経常的収入       | 千円       | 0    | 0     | 0    |   |
|              |      |  | 収入計             | 千円       | 0    | 0     | 0    |   |
|              |      | 支出                                     | 人件費(施設の運営に係る人員) | 千円       | 0    | 0     | 0    |   |
|              |      |  | 賃金(賃金職員等)       | 千円       | 0    | 0     | 0    |   |
|              |      |  | 需用費・役員費         | 千円       | 27   | 27    | 44   |   |
|              |      |  | 委託料             | 指定管理料    | 千円   | 0     | 0    | 0 |
|              |      |  |                 | 指定管理料以外  | 千円   | 0     | 0    | 0 |
|              |      |  | 使用料             | 土地・家賃借上料 | 千円   | 0     | 0    | 0 |
|              |      | 土地借上料以外                                |                 | 千円       | 0    | 0     | 0    |   |
|              |      | その他の経常的経費                              | 千円              | 0        | 0    | 0     |      |   |
|              |      | 支出計                                    | 千円              | 27       | 27   | 44    |      |   |
|              | 収支   | 千円                                     | ▲ 27            | ▲ 27     | ▲ 44 |       |      |   |
| 臨時的          | 収入   | 補助金等の臨時的収入                             | 千円              | 0        | 0    | 0     |      |   |
|              |      | 工事請負費・修繕費(大規模)                         | 千円              | 0        | 0    | 0     |      |   |
|              |      | 備品購入費                                  | 千円              | 0        | 0    | 0     |      |   |
|              |      | その他の臨時的経費(用地取得費など)                     | 千円              | 0        | 0    | 0     |      |   |
|              | 収支   | 千円                                     | 0               | 0        | 0    |       |      |   |

○参考 指定管理業務収支

|    |    |      |      |      |
|----|----|------|------|------|
|    |    | R2年度 | R3年度 | R4年度 |
| 収入 | 千円 |      |      |      |
| 支出 | 千円 |      |      |      |
| 収支 | 千円 | 0    | 0    | 0    |

## 4 品質に係る項目

|        |          |                       |          |                      |           |             |      |          |     |       |  |
|--------|----------|-----------------------|----------|----------------------|-----------|-------------|------|----------|-----|-------|--|
| 財産情報   | 市有       | 180.09 m <sup>2</sup> | 市有       | 61.88 m <sup>2</sup> | 災害関係      | 特別警戒区域(レッド) | 無    |          |     |       |  |
|        | 借り上げ     | 0.00 m <sup>2</sup>   | 借り上げ     | 0.00 m <sup>2</sup>  |           | 警戒区域(イエロー)  | 無    |          |     |       |  |
|        | 土地計      | 180.09 m <sup>2</sup> | 建物計      | 61.88 m <sup>2</sup> | 係         | 避難所指定       | 無    |          |     |       |  |
| 概要     | 主な建物・構造物 |                       | 構造       | 面積(m <sup>2</sup> )  | 完成年月      | 経過年数        | 耐用年数 | 耐震       | IS値 | アスベスト |  |
|        | ①        | 消防団車庫                 | 鉄骨造 2階建  | 61.88                | S56.5     | 41          | 34   | 未調査      |     | 無     |  |
|        | ②        |                       |          |                      |           |             |      |          |     |       |  |
|        | ③        |                       |          |                      |           |             |      |          |     |       |  |
|        | ④        |                       |          |                      |           |             |      |          |     |       |  |
|        | ⑤        |                       |          |                      |           |             |      |          |     |       |  |
|        | ⑥        |                       |          |                      |           |             |      |          |     |       |  |
|        | ⑦        |                       |          |                      |           |             |      |          |     |       |  |
|        | ⑧        |                       |          |                      |           |             |      |          |     |       |  |
| その他    |          |                       |          |                      |           |             |      |          |     |       |  |
| 当初建設費等 |          | 完成年月日                 | S56.5.11 | 用地取得費                | 16,892 千円 |             | 建設費等 | 9,543 千円 |     |       |  |
| 補助・起債  | 種別       | 新設・改修                 | 補助・起債名称  | 借入先(省庁名等)            | 金額(千円)    | 終期          | 備考   |          |     |       |  |
|        | ①        | 無                     |          |                      |           |             |      |          |     |       |  |
|        | ②        | 無                     |          |                      |           |             |      |          |     |       |  |
|        | ③        | 無                     |          |                      |           |             |      |          |     |       |  |
|        | ④        | 無                     |          |                      |           |             |      |          |     |       |  |
| ⑤      | 無        |                       |          |                      |           |             |      |          |     |       |  |
| 要望     | 要望内容     |                       |          |                      |           | 要望団体        |      |          |     |       |  |
|        | ①        |                       |          |                      |           |             |      |          |     |       |  |
|        | ②        |                       |          |                      |           |             |      |          |     |       |  |
| 課題     |          |                       |          |                      |           |             |      |          |     |       |  |
|        |          |                       |          |                      |           |             |      |          |     |       |  |

## 5 地域性に係る項目

|        |         |         |            |        |        |
|--------|---------|---------|------------|--------|--------|
| 近隣の施設  | 近隣の市有施設 | 高山市図書館  | 距離         | 0.1 km |        |
|        | 同用途     | 市有施設    | 高山支団山王班団車庫 | 距離     | 0.2 km |
|        |         | 市有施設以外  |            | 距離     | 0.0 km |
| 利用者の範囲 |         | 特定の市民のみ |            |        |        |
| その他    |         |         |            |        |        |

## 6 施設の管理形態に係る項目

|       |              |    |     |     |    |    |
|-------|--------------|----|-----|-----|----|----|
| 現管理形態 | 施設管理方法       | 直営 |     |     |    |    |
|       | 現状と課題        |    |     |     |    |    |
| 民間施設  | 市内の同種の民間経営施設 |    | 所在地 | 経営者 | 規模 | 料金 |
|       | ①            | 無  |     |     |    |    |
|       | ②            | 無  |     |     |    |    |
|       | ③            | 無  |     |     |    |    |
| その他   |              |    |     |     |    |    |



# 高山市公共施設カルテ

|     |    |                  |     |    |       |
|-----|----|------------------|-----|----|-------|
| 施設名 | 21 | 消防団車庫(高山支団1-1空町) | 担当課 | 60 | 消防総務課 |
|-----|----|------------------|-----|----|-------|

## 4-1 構造物(建物)の状況

| 改修履歴 | 工事内容    | 区分  | 実施年月  | 工事価格(千円) | 工事概要     |
|------|---------|-----|-------|----------|----------|
|      | ① 修繕工事  | その他 | H27.2 | 1,620    | 屋根塗装・内装  |
|      | ② 乾燥柱修繕 | その他 | R3.3  | 126      | ホース乾燥柱修繕 |
|      | ③       |     |       |          |          |
|      | ④       |     |       |          |          |
|      | ⑤       |     |       |          |          |
|      | ⑥       |     |       |          |          |
|      | ⑦       |     |       |          |          |
|      | ⑧       |     |       |          |          |
|      | ⑨       |     |       |          |          |
|      | ⑩       |     |       |          |          |
|      | ⑪       |     |       |          |          |
|      | ⑫       |     |       |          |          |
| ⑬    |         |     |       |          |          |

## 4-2 設備の状況

| 概要     | 中央監視装置 | 熱源 | 空調 | ろ過 | 消火 | 受変電 | 無停電 | 自家発電 | 昇降機 | 浄化槽 | 融雪・消雪 |
|--------|--------|----|----|----|----|-----|-----|------|-----|-----|-------|
|        | ×      | ×  | ×  | ×  | ×  | ×   | ×   | ×    | ×   | ×   | ×     |
| その他の設備 |        |    |    |    |    |     |     |      |     |     |       |

| 改修履歴 | 工事内容 | 設備区分 | 実施年月 | 工事価格(千円) | 工事概要 |  |
|------|------|------|------|----------|------|--|
|      | ①    |      |      |          |      |  |
|      | ②    |      |      |          |      |  |
|      | ③    |      |      |          |      |  |
|      | ④    |      |      |          |      |  |
|      | ⑤    |      |      |          |      |  |
|      | ⑥    |      |      |          |      |  |
|      | ⑦    |      |      |          |      |  |
|      | ⑧    |      |      |          |      |  |
|      | ⑨    |      |      |          |      |  |
|      | ⑩    |      |      |          |      |  |
|      | ⑪    |      |      |          |      |  |
|      | ⑫    |      |      |          |      |  |
|      | ⑬    |      |      |          |      |  |
|      | ⑭    |      |      |          |      |  |
|      | ⑮    |      |      |          |      |  |
|      | ⑯    |      |      |          |      |  |
|      | ⑰    |      |      |          |      |  |
|      | ⑱    |      |      |          |      |  |
|      | ⑲    |      |      |          |      |  |
|      | ⑳    |      |      |          |      |  |
|      | ㉑    |      |      |          |      |  |
| ㉒    |      |      |      |          |      |  |

位置図



現況写真





# 高山市公共施設カルテ

|              |                        |                  |                       |    |       |       |      |
|--------------|------------------------|------------------|-----------------------|----|-------|-------|------|
| 施設名          | 22                     | 消防団車庫(高山支団1-2八幡) | 担当課                   | 60 | 消防総務課 | 内線    | 2119 |
| 施設所在地        | 高山市大新町1丁目81 ( 1 高山地域 ) |                  |                       |    |       |       |      |
| 付帯する他の施設又は機能 | 無                      |                  |                       |    |       |       |      |
| 管理分類         | 大                      | 8                | 行政系施設                 | 小  | 26    | 消防施設  |      |
| 分類           | 大                      | 2                | 防災施設                  | 小  | 3     | 消防団車庫 |      |
| 施設の概要        | 主な施設                   |                  | 消防団車両(消防ポンプ自動車)車庫及び詰所 |    |       |       |      |
|              | 主な利用形態                 |                  | 消防団員が使用               |    |       |       |      |

## 1 公共性に関する項目

|    |       |  |     |       |  |  |  |
|----|-------|--|-----|-------|--|--|--|
| 目的 | 設置条例名 | 高山市消防団設置条例                                     |     |       |  |  |  |
|    | 設置目的  | 消防組織法(昭和22年法律第226号)第18条第1項の規定に基づき、本市に消防団を設置する。 |     |       |  |  |  |
|    | 法定義務  | 有  | 法律名 | 消防組織法 |  |  |  |

## 2 需要に係る項目

|        |            |      |       |        |        |   |
|--------|------------|------|-------|--------|--------|---|
| 受益対象者  | 市民(高山地域住民) |      |       | 受益対象者数 | 59,878 | 人 |
| 最大許容人数 | 15         | 算定根拠 | その他   |        |        |   |
| 利用状況   | 項目         | 単位   | R2年度  | R3年度   | R4年度   |   |
|        | 管轄人口       | 人    | 2,257 | 2,236  | 2,205  |   |

## 3 財務に係る項目

|              |           |  |                 |          |       |       |      |    |
|--------------|-----------|--|-----------------|----------|-------|-------|------|----|
| 記載区分         | 案分算定      | 需用費は他の団車庫と按分(庁用燃料+電気+上水+下水+施設修繕) / 126施設 |                 |          |       |       |      |    |
| 施設の運営に係る人員配置 |           | 職員                                       | 0.0             | 人        | 嘱託職員  | 0.0   | 人    |    |
| 施設管理収支       | 経常的       | 収入                                       | 決算額             | 単位       | R2年度  | R3年度  | R4年度 |    |
|              |           |  | 使用料収入(市の収入)     | 千円       | 0     | 0     | 0    |    |
|              |           |  | その他の経常的収入       | 千円       | 0     | 0     | 0    |    |
|              |           | 収入計                                      |                 | 千円       | 0     | 0     | 0    |    |
|              |           | 支出                                       | 人件費(施設の運営に係る人員) | 千円       | 0     | 0     | 0    |    |
|              |           |  | 賃金(賃金職員等)       | 千円       | 0     | 0     | 0    |    |
|              |           |  | 需用費・役務費         | 千円       | 27    | 27    | 44   |    |
|              |           |  | 委託料             | 指定管理料    | 千円    | 0     | 0    | 0  |
|              |           |  |                 | 指定管理料以外  | 千円    | 77    | 77   | 77 |
|              |           |  | 使用料             | 土地・家屋借上料 | 千円    | 0     | 0    | 0  |
|              | 土地借上料以外   |  |                 | 千円       | 0     | 0     | 0    |    |
|              | その他の経常的経費 | 千円                                       | 0               | 0        | 0     |       |      |    |
|              | 支出計       |  | 千円              | 104      | 104   | 121   |      |    |
|              | 収支        |  | 千円              | ▲ 104    | ▲ 104 | ▲ 121 |      |    |
| 臨時的          | 収入        | 補助金等の臨時的収入                               | 千円              | 0        | 0     | 0     |      |    |
|              |           | 工事請負費・修繕費(大規模)                           | 千円              | 0        | 0     | 0     |      |    |
|              |           | 備品購入費                                    | 千円              | 0        | 0     | 0     |      |    |
|              |           | その他の臨時的経費(用地取得費など)                       | 千円              | 0        | 0     | 0     |      |    |
| 収支           |           | 千円                                       | 0               | 0        | 0     |       |      |    |

○参考 指定管理業務収支

|    |    |      |      |      |
|----|----|------|------|------|
|    |    | R2年度 | R3年度 | R4年度 |
| 収入 | 千円 |      |      |      |
| 支出 | 千円 |      |      |      |
| 収支 | 千円 | 0    | 0    | 0    |

## 4 品質に係る項目

|      |          |       |                |                     |       |                |      |             |     |       |
|------|----------|-------|----------------|---------------------|-------|----------------|------|-------------|-----|-------|
| 財産情報 | 市有       | 90.74 | m <sup>2</sup> | 市有                  | 78.36 | m <sup>2</sup> | 災害関係 | 特別警戒区域(レッド) | 無   |       |
|      | 借り上げ     | 0.00  | m <sup>2</sup> | 借り上げ                | 0.00  | m <sup>2</sup> |      | 警戒区域(イエロー)  | 無   |       |
|      | 土地計      | 90.74 | m <sup>2</sup> | 建物計                 | 78.36 | m <sup>2</sup> |      | 避難所指定       | 無   |       |
| 概要   | 主な建物・構造物 |       | 構造             | 面積(m <sup>2</sup> ) | 完成年月  | 経過年数           | 耐用年数 | 耐震          | IS値 | アスベスト |
|      | ①        | 消防団車庫 | 鉄骨造 2階建        | 78.36               | H3.2  | 32             | 34   | 診断不要        |     | 無     |
|      | ②        |       |                |                     |       |                |      |             |     |       |
|      | ③        |       |                |                     |       |                |      |             |     |       |
|      | ④        |       |                |                     |       |                |      |             |     |       |
|      | ⑤        |       |                |                     |       |                |      |             |     |       |
|      | ⑥        |       |                |                     |       |                |      |             |     |       |
|      | ⑦        |       |                |                     |       |                |      |             |     |       |
|      | ⑧        |       |                |                     |       |                |      |             |     |       |
| その他  |          |       |                |                     |       |                |      |             |     |       |

|        |       |         |       |   |    |      |        |    |
|--------|-------|---------|-------|---|----|------|--------|----|
| 当初建設費等 | 完成年月日 | H3.2.28 | 用地取得費 | 0 | 千円 | 建設費等 | 11,227 | 千円 |
|--------|-------|---------|-------|---|----|------|--------|----|

|       |    |       |         |           |        |    |    |
|-------|----|-------|---------|-----------|--------|----|----|
| 補助・起債 | 種別 | 新設・改修 | 補助・起債名称 | 借入先(省庁名等) | 金額(千円) | 終期 | 備考 |
|       | ①  | 無     |         |           |        |    |    |
|       | ②  | 無     |         |           |        |    |    |
|       | ③  | 無     |         |           |        |    |    |
|       | ④  | 無     |         |           |        |    |    |
|       | ⑤  | 無     |         |           |        |    |    |

|    |      |  |  |  |      |  |
|----|------|--|--|--|------|--|
| 要望 | 要望内容 |  |  |  | 要望団体 |  |
|    | ①    |  |  |  |      |  |
|    | ②    |  |  |  |      |  |
|    | ③    |  |  |  |      |  |

|    |  |
|----|--|
| 課題 |  |
|----|--|

## 5 地域性に係る項目

|       |         |          |            |     |     |    |
|-------|---------|----------|------------|-----|-----|----|
| 近隣の施設 | 近隣の市有施設 | 高山市立西小学校 | 距離         | 0.4 | km  |    |
|       | 同用途     | 市有施設     | 高山支団空町班団車庫 | 距離  | 0.4 | km |
|       |         | 市有施設以外   |            | 距離  | 0.0 | km |

|        |         |
|--------|---------|
| 利用者の範囲 | 特定の市民のみ |
| その他    |         |

## 6 施設の管理形態に係る項目

|       |        |    |
|-------|--------|----|
| 現管理形態 | 施設管理方法 | 直営 |
|       | 現状と課題  |    |

|      |              |   |     |     |    |    |
|------|--------------|---|-----|-----|----|----|
| 民間施設 | 市内の同種の民間経営施設 |   | 所在地 | 経営者 | 規模 | 料金 |
|      | ①            | 無 |     |     |    |    |
|      | ②            | 無 |     |     |    |    |
|      | ③            | 無 |     |     |    |    |
| その他  |              |   |     |     |    |    |

# 高山市公共施設カルテ

|     |    |                  |     |    |       |
|-----|----|------------------|-----|----|-------|
| 施設名 | 22 | 消防団車庫(高山支団1-2八幡) | 担当課 | 60 | 消防総務課 |
|-----|----|------------------|-----|----|-------|

## 4-1 構造物(建物)の状況

| 改修履歴 | 工事内容 |        | 区分  | 実施年月  | 工事価格(千円) | 工事概要                    |
|------|------|--------|-----|-------|----------|-------------------------|
|      | ①    | 外部木部塗装 | その他 | H25.8 | 283      | キシラデコール#104エボニ(油性)、看板取付 |
| ②    |      |        |     |       |          |                         |
| ③    |      |        |     |       |          |                         |
| ④    |      |        |     |       |          |                         |
| ⑤    |      |        |     |       |          |                         |
| ⑥    |      |        |     |       |          |                         |
| ⑦    |      |        |     |       |          |                         |
| ⑧    |      |        |     |       |          |                         |
| ⑨    |      |        |     |       |          |                         |
| ⑩    |      |        |     |       |          |                         |
| ⑪    |      |        |     |       |          |                         |
| ⑫    |      |        |     |       |          |                         |
| ⑬    |      |        |     |       |          |                         |

## 4-2 設備の状況

| 概要     | 中央監視装置 | 熱源 | 空調 | ろ過 | 消火 | 受変電 | 無停電 | 自家発電 | 昇降機 | 浄化槽 | 融雪・消雪 |
|--------|--------|----|----|----|----|-----|-----|------|-----|-----|-------|
|        | ×      | ×  | ×  | ×  | ×  | ×   | ×   | ×    | ×   | ×   | ×     |
| その他の設備 |        |    |    |    |    |     |     |      |     |     |       |

| 改修履歴 | 工事内容 |  | 設備区分 | 実施年月 | 工事価格(千円) | 工事概要 |
|------|------|--|------|------|----------|------|
|      | ①    |  |      |      |          |      |
| ②    |      |  |      |      |          |      |
| ③    |      |  |      |      |          |      |
| ④    |      |  |      |      |          |      |
| ⑤    |      |  |      |      |          |      |
| ⑥    |      |  |      |      |          |      |
| ⑦    |      |  |      |      |          |      |
| ⑧    |      |  |      |      |          |      |
| ⑨    |      |  |      |      |          |      |
| ⑩    |      |  |      |      |          |      |
| ⑪    |      |  |      |      |          |      |
| ⑫    |      |  |      |      |          |      |
| ⑬    |      |  |      |      |          |      |
| ⑭    |      |  |      |      |          |      |
| ⑮    |      |  |      |      |          |      |
| ⑯    |      |  |      |      |          |      |
| ⑰    |      |  |      |      |          |      |
| ⑱    |      |  |      |      |          |      |
| ⑲    |      |  |      |      |          |      |
| ⑳    |      |  |      |      |          |      |
| ㉑    |      |  |      |      |          |      |
| ㉒    |      |  |      |      |          |      |

位置図



現況写真



# 高山市公共施設カルテ

|              |                        |                       |     |          |    |      |
|--------------|------------------------|-----------------------|-----|----------|----|------|
| 施設名          | 23                     | 消防団車庫(高山支団1-3山王)      | 担当課 | 60 消防総務課 | 内線 | 2119 |
| 施設所在地        | 高山市上一之町64-1 ( 1 高山地域 ) |                       |     |          |    |      |
| 付帯する他の施設又は機能 | 無                      |                       |     |          |    |      |
| 管理分類         | 大                      | 8 行政系施設               | 小   | 26 消防施設  |    |      |
| 分類           | 大                      | 2 防災施設                | 小   | 3 消防団車庫  |    |      |
| 施設の概要        | 主な施設                   | 消防団車両(消防ポンプ自動車)車庫及び詰所 |     |          |    |      |
|              | 主な利用形態                 | 消防団員が使用               |     |          |    |      |

## 1 公共性に関する項目

|    |       |  |     |       |  |
|----|-------|--|-----|-------|--|
| 目的 | 設置条例名 | 高山市消防団設置条例                                     |     |       |  |
|    | 設置目的  | 消防組織法(昭和22年法律第226号)第18条第1項の規定に基づき、本市に消防団を設置する。 |     |       |  |
|    | 法定義務  | 有  | 法律名 | 消防組織法 |  |

## 2 需要に係る項目

|        |            |        |          |      |      |
|--------|------------|--------|----------|------|------|
| 受益対象者  | 市民(高山地域住民) | 受益対象者数 | 59,878 人 |      |      |
| 最大許容人数 | 11 人       | 算定根拠   | その他      |      |      |
| 利用状況   | 項目         | 単位     | R2年度     | R3年度 | R4年度 |
|        | 管轄人口       | 人      | 933      | 930  | 895  |

## 3 財務に係る項目

|              |           |  |                 |       |       |       |    |
|--------------|-----------|--|-----------------|-------|-------|-------|----|
| 記載区分         | 案分算定      | 需用費は他の団車庫と按分(庁用燃料+電気+上水+下水+施設修繕)/126施設 |                 |       |       |       |    |
| 施設の運営に係る人員配置 |           | 職員                                     | 0.0 人           |       | 嘱託職員  | 0.0 人 |    |
| 施設管理収支       | 区分別       | 決算額                                    | 単位              | R2年度  | R3年度  | R4年度  |    |
|              |           | 収入                                     | 使用料収入(市の収入)     | 千円    | 0     | 0     | 0  |
|              |           |  | その他の経常的収入       | 千円    | 0     | 0     | 0  |
|              |           |  | 収入計             | 千円    | 0     | 0     | 0  |
|              |           | 支出                                     | 人件費(施設の運営に係る人員) | 千円    | 0     | 0     | 0  |
|              |           |  | 賃金(賃金職員等)       | 千円    | 0     | 0     | 0  |
|              | 需用費・役務費   |  | 千円              | 27    | 27    | 44    |    |
|              | 委託料       |  | 指定管理料           | 千円    | 0     | 0     | 0  |
|              |           |  | 指定管理料以外         | 千円    | 77    | 77    | 77 |
|              | 使用料       |  | 土地・家賃借上料        | 千円    | 0     | 0     | 0  |
|              |           | 土地借上料以外                                | 千円              | 0     | 0     | 0     |    |
|              | その他の経常的経費 | 千円                                     | 0               | 0     | 0     |       |    |
|              | 支出計       | 千円                                     | 104             | 104   | 121   |       |    |
| 収支           |           | 千円                                     | ▲ 104           | ▲ 104 | ▲ 121 |       |    |
| 臨時的          | 取入        | 補助金等の臨時的収入                             | 千円              | 0     | 0     | 0     |    |
|              |           | 工事請負費・修繕費(大規模)                         | 千円              | 0     | 0     | 0     |    |
|              |           | 備品購入費                                  | 千円              | 0     | 0     | 0     |    |
|              |           | その他の臨時的経費(用地取得費など)                     | 千円              | 0     | 0     | 0     |    |
| 収支           |           | 千円                                     | 0               | 0     | 0     |       |    |

○参考 指定管理業務収支

|    |    |      |      |      |
|----|----|------|------|------|
|    |    | R2年度 | R3年度 | R4年度 |
| 収入 | 千円 |      |      |      |
| 支出 | 千円 |      |      |      |
| 収支 | 千円 | 0    | 0    | 0    |

## 4 品質に係る項目

|      |          |                      |         |                      |       |             |      |      |     |       |
|------|----------|----------------------|---------|----------------------|-------|-------------|------|------|-----|-------|
| 財産情報 | 市有       | 93.99 m <sup>2</sup> | 市有      | 70.86 m <sup>2</sup> | 災害関係  | 特別警戒区域(レッド) | 無    |      |     |       |
|      | 借り上げ     | 0.00 m <sup>2</sup>  | 借り上げ    | 0.00 m <sup>2</sup>  |       | 警戒区域(イエロー)  | 無    |      |     |       |
|      | 土地計      | 93.99 m <sup>2</sup> | 建物計     | 70.86 m <sup>2</sup> | 避難所指定 | 無           |      |      |     |       |
| 概要   | 主な建物・構造物 |                      | 構造      | 面積(m <sup>2</sup> )  | 完成年月  | 経過年数        | 耐用年数 | 耐震   | IS値 | アスベスト |
|      | ①        | 消防団車庫                | 鉄骨造 2階建 | 70.86                | H3.12 | 31          | 34   | 診断不要 |     | 無     |
|      | ②        |                      |         |                      |       |             |      |      |     |       |
|      | ③        |                      |         |                      |       |             |      |      |     |       |
|      | ④        |                      |         |                      |       |             |      |      |     |       |
|      | ⑤        |                      |         |                      |       |             |      |      |     |       |
|      | ⑥        |                      |         |                      |       |             |      |      |     |       |
|      | ⑦        |                      |         |                      |       |             |      |      |     |       |
|      | ⑧        |                      |         |                      |       |             |      |      |     |       |
|      | その他      |                      |         |                      |       |             |      |      |     |       |

|        |       |            |       |      |      |           |
|--------|-------|------------|-------|------|------|-----------|
| 当初建設費等 | 完成年月日 | 平成3年12月25日 | 用地取得費 | 0 千円 | 建設費等 | 12,687 千円 |
|--------|-------|------------|-------|------|------|-----------|

|       |    |       |         |           |        |    |    |
|-------|----|-------|---------|-----------|--------|----|----|
| 補助・起債 | 種別 | 新設・改修 | 補助・起債名称 | 借入先(省庁名等) | 金額(千円) | 終期 | 備考 |
|       | ①  | 無     |         |           |        |    |    |
|       | ②  | 無     |         |           |        |    |    |
|       | ③  | 無     |         |           |        |    |    |
|       | ④  | 無     |         |           |        |    |    |
|       | ⑤  | 無     |         |           |        |    |    |

|    |      |  |  |      |  |  |
|----|------|--|--|------|--|--|
| 要望 | 要望内容 |  |  | 要望団体 |  |  |
|    | ①    |  |  |      |  |  |
|    | ②    |  |  |      |  |  |
|    | ③    |  |  |      |  |  |

|    |  |
|----|--|
| 課題 |  |
|----|--|

## 5 地域性に係る項目

|        |         |         |            |        |        |
|--------|---------|---------|------------|--------|--------|
| 近隣の施設  | 近隣の市有施設 | 町の博物館   | 距離         | 0.1 km |        |
|        | 同用途     | 市有施設    | 高山支団空町班団車庫 | 距離     | 0.2 km |
|        |         | 市有施設以外  |            | 距離     | 0.0 km |
| 利用者の範囲 |         | 特定の市民のみ |            |        |        |
| その他    |         |         |            |        |        |

## 6 施設の管理形態に係る項目

|       |              |    |     |     |    |    |
|-------|--------------|----|-----|-----|----|----|
| 現管理形態 | 施設管理方法       | 直営 |     |     |    |    |
|       | 現状と課題        |    |     |     |    |    |
| 民間施設  | 市内の同種の民間経営施設 |    | 所在地 | 経営者 | 規模 | 料金 |
|       | ①            | 無  |     |     |    |    |
|       | ②            | 無  |     |     |    |    |
|       | ③            | 無  |     |     |    |    |
|       | その他          |    |     |     |    |    |

# 高山市公共施設カルテ

|     |    |                  |     |    |       |
|-----|----|------------------|-----|----|-------|
| 施設名 | 23 | 消防団車庫(高山支団1-3山王) | 担当課 | 60 | 消防総務課 |
|-----|----|------------------|-----|----|-------|

## 4-1 構造物(建物)の状況

| 改修履歴 | 工事内容 | 区分 | 実施年月 | 工事価格(千円) | 工事概要 |
|------|------|----|------|----------|------|
|      | ①    |    |      |          |      |
|      | ②    |    |      |          |      |
|      | ③    |    |      |          |      |
|      | ④    |    |      |          |      |
|      | ⑤    |    |      |          |      |
|      | ⑥    |    |      |          |      |
|      | ⑦    |    |      |          |      |
|      | ⑧    |    |      |          |      |
|      | ⑨    |    |      |          |      |
|      | ⑩    |    |      |          |      |
|      | ⑪    |    |      |          |      |
|      | ⑫    |    |      |          |      |
| ⑬    |      |    |      |          |      |

## 4-2 設備の状況

| 概要 | 中央監視装置 | 熱源 | 空調 | ろ過 | 消火 | 受変電 | 無停電 | 自家発電 | 昇降機 | 浄化槽 | 融雪・消雪 |
|----|--------|----|----|----|----|-----|-----|------|-----|-----|-------|
|    | ×      | ×  | ×  | ×  | ×  | ×   | ×   | ×    | ×   | ×   | ×     |
|    | その他の設備 |    |    |    |    |     |     |      |     |     |       |

| 改修履歴 | 工事内容 | 設備区分 | 実施年月 | 工事価格(千円) | 工事概要 |
|------|------|------|------|----------|------|
|      | ①    |      |      |          |      |
|      | ②    |      |      |          |      |
|      | ③    |      |      |          |      |
|      | ④    |      |      |          |      |
|      | ⑤    |      |      |          |      |
|      | ⑥    |      |      |          |      |
|      | ⑦    |      |      |          |      |
|      | ⑧    |      |      |          |      |
|      | ⑨    |      |      |          |      |
|      | ⑩    |      |      |          |      |
|      | ⑪    |      |      |          |      |
|      | ⑫    |      |      |          |      |
|      | ⑬    |      |      |          |      |
|      | ⑭    |      |      |          |      |
|      | ⑮    |      |      |          |      |
|      | ⑯    |      |      |          |      |
|      | ⑰    |      |      |          |      |
|      | ⑱    |      |      |          |      |
|      | ⑲    |      |      |          |      |
|      | ⑳    |      |      |          |      |
|      | ㉑    |      |      |          |      |
| ㉒    |      |      |      |          |      |

位置図



現況写真



# 高山市公共施設カルテ

|              |                         |                       |       |    |       |       |      |
|--------------|-------------------------|-----------------------|-------|----|-------|-------|------|
| 施設名          | 24                      | 消防団車庫(高山支団2-1陣屋)      | 担当課   | 60 | 消防総務課 | 内線    | 2119 |
| 施設所在地        | 高山市名田町3丁目10他 ( 1 高山地域 ) |                       |       |    |       |       |      |
| 付帯する他の施設又は機能 | 無                       |                       |       |    |       |       |      |
| 管理分類         | 大                       | 8                     | 行政系施設 | 小  | 26    | 消防施設  |      |
| 分類           | 大                       | 2                     | 防災施設  | 小  | 3     | 消防団車庫 |      |
| 施設の概要        | 主な施設                    | 消防団車両(消防ポンプ自動車)車庫及び詰所 |       |    |       |       |      |
|              | 主な利用形態                  | 消防団員が使用               |       |    |       |       |      |

## 1 公共性に関する項目

|    |       |  |     |       |  |  |
|----|-------|--|-----|-------|--|--|
| 目的 | 設置条例名 | 高山市消防団設置条例                                     |     |       |  |  |
|    | 設置目的  | 消防組織法(昭和22年法律第226号)第18条第1項の規定に基づき、本市に消防団を設置する。 |     |       |  |  |
|    | 法定義務  | 有  | 法律名 | 消防組織法 |  |  |

## 2 需要に係る項目

|        |            |    |        |          |       |
|--------|------------|----|--------|----------|-------|
| 受益対象者  | 市民(高山地域住民) |    | 受益対象者数 | 59,878 人 |       |
| 最大許容人数 | 16 人       |    | 算定根拠   | その他      |       |
| 利用状況   | 項目         | 単位 | R2年度   | R3年度     | R4年度  |
|        | 管轄人口       | 人  | 1,959  | 1,912    | 1,863 |

## 3 財務に係る項目

|                        |      |  |          |      |      |       |   |
|------------------------|------|--|----------|------|------|-------|---|
| 記載区分                   | 案分算定 | 需用費は他の団車庫と按分(庁用燃料+電気+上水+下水+施設修繕) / 126施設 |          |      |      |       |   |
| 施設の運営に係る人員配置           |      | 職員                                       | 0.0 人    |      | 嘱託職員 | 0.0 人 |   |
| 施設の<br>経常的<br>管理<br>収支 | 区分   | 決算額                                      | 単位       | R2年度 | R3年度 | R4年度  |   |
|                        |      | 収入                                       |          |      |      |       |   |
|                        |      | 使用料収入(市の収入)                              | 千円       | 0    | 0    | 0     |   |
|                        |      | その他の経常的収入                                | 千円       | 0    | 0    | 0     |   |
|                        |      | 収入計                                      | 千円       | 0    | 0    | 0     |   |
|                        | 支出   | 人件費(施設の運営に係る人員)                          | 千円       | 0    | 0    | 0     |   |
|                        |      | 賃金(賃金職員等)                                | 千円       | 0    | 0    | 0     |   |
|                        |      | 需用費・役務費                                  | 千円       | 27   | 27   | 44    |   |
|                        |      | 委託料                                      | 指定管理料    | 千円   | 0    | 0     | 0 |
|                        |      |  | 指定管理料以外  | 千円   | 0    | 0     | 0 |
|                        |      | 使用料                                      | 土地・家屋借上料 | 千円   | 0    | 0     | 0 |
|                        |      |  | 土地借上料以外  | 千円   | 0    | 0     | 0 |
|                        |      | その他の経常的経費                                | 千円       | 0    | 0    | 0     |   |
|                        |      | 支出計                                      | 千円       | 27   | 27   | 44    |   |
|                        | 収支   | 千円                                       | ▲ 27     | ▲ 27 | ▲ 44 |       |   |
| 臨時的                    | 収入   | 補助金等の臨時的収入                               | 千円       | 0    | 0    | 0     |   |
|                        |      | 工事請負費・修繕費(大規模)                           | 千円       | 0    | 0    | 0     |   |
|                        | 支出   | 備品購入費                                    | 千円       | 0    | 0    | 0     |   |
|                        |      | その他の臨時的経費(用地取得費など)                       | 千円       | 0    | 0    | 0     |   |
|                        | 収支   | 千円                                       | 0        | 0    | 0    |       |   |

○参考 指定管理業務収支

|    |    |      |      |      |
|----|----|------|------|------|
|    |    | R2年度 | R3年度 | R4年度 |
| 収入 | 千円 |      |      |      |
| 支出 | 千円 |      |      |      |
| 収支 | 千円 | 0    | 0    | 0    |

## 4 品質に係る項目

|      |          |       |                      |                     |       |                      |      |             |     |       |
|------|----------|-------|----------------------|---------------------|-------|----------------------|------|-------------|-----|-------|
| 財産情報 | 〔土地〕     | 市有    | 89.09 m <sup>2</sup> | 〔建物〕                | 市有    | 62.56 m <sup>2</sup> | 災害関係 | 特別警戒区域(レッド) | 無   |       |
|      |          | 借り上げ  | 0.00 m <sup>2</sup>  |                     | 借り上げ  | 0.00 m <sup>2</sup>  |      | 警戒区域(イエロー)  | 無   |       |
|      |          | 土地計   | 89.09 m <sup>2</sup> |                     | 建物計   | 62.56 m <sup>2</sup> |      | 避難所指定       | 無   |       |
| 概要   | 主な建物・構造物 |       | 構造                   | 面積(m <sup>2</sup> ) | 完成年月  | 経過年数                 | 耐用年数 | 耐震          | IS値 | アスベスト |
|      | ①        | 消防団車庫 | 鉄骨造 2階建              | 62.56               | S57.2 | 41                   | 34   | 診断不要        |     | 無     |
|      | ②        |       |                      |                     |       |                      |      |             |     |       |
|      | ③        |       |                      |                     |       |                      |      |             |     |       |
|      | ④        |       |                      |                     |       |                      |      |             |     |       |
|      | ⑤        |       |                      |                     |       |                      |      |             |     |       |
|      | ⑥        |       |                      |                     |       |                      |      |             |     |       |
|      | ⑦        |       |                      |                     |       |                      |      |             |     |       |
|      | ⑧        |       |                      |                     |       |                      |      |             |     |       |
|      | その他      |       |                      |                     |       |                      |      |             |     |       |

|        |       |          |       |      |      |          |
|--------|-------|----------|-------|------|------|----------|
| 当初建設費等 | 完成年月日 | S57.2.24 | 用地取得費 | 0 千円 | 建設費等 | 5,850 千円 |
|--------|-------|----------|-------|------|------|----------|

|       |    |       |         |           |        |    |    |
|-------|----|-------|---------|-----------|--------|----|----|
| 補助・起債 | 種別 | 新設・改修 | 補助・起債名称 | 借入先(省庁名等) | 金額(千円) | 終期 | 備考 |
|       | ①  | 無     |         |           |        |    |    |
|       | ②  | 無     |         |           |        |    |    |
|       | ③  | 無     |         |           |        |    |    |
|       | ④  | 無     |         |           |        |    |    |
|       | ⑤  | 無     |         |           |        |    |    |

|    |      |  |  |  |      |  |
|----|------|--|--|--|------|--|
| 要望 | 要望内容 |  |  |  | 要望団体 |  |
|    | ①    |  |  |  |      |  |
|    | ②    |  |  |  |      |  |
|    | ③    |  |  |  |      |  |

|    |  |
|----|--|
| 課題 |  |
|----|--|

## 5 地域性に係る項目

|       |         |        |            |        |        |
|-------|---------|--------|------------|--------|--------|
| 近隣の施設 | 近隣の市有施設 | 市政記念館  | 距離         | 0.4 km |        |
|       | 同用途     | 市有施設   | 高山支団天満班団車庫 | 距離     | 0.4 km |
|       |         | 市有施設以外 |            | 距離     | 0.0 km |

|        |         |
|--------|---------|
| 利用者の範囲 | 特定の市民のみ |
| その他    |         |

## 6 施設の管理形態に係る項目

|       |        |    |
|-------|--------|----|
| 現管理形態 | 施設管理方法 | 直営 |
|       | 現状と課題  |    |

|      |              |   |     |     |    |    |
|------|--------------|---|-----|-----|----|----|
| 民間施設 | 市内の同種の民間経営施設 |   | 所在地 | 経営者 | 規模 | 料金 |
|      | ①            | 無 |     |     |    |    |
|      | ②            | 無 |     |     |    |    |
|      | ③            | 無 |     |     |    |    |
|      | その他          |   |     |     |    |    |



# 高山市公共施設カルテ

|     |    |                  |     |    |       |
|-----|----|------------------|-----|----|-------|
| 施設名 | 24 | 消防団車庫(高山支団2-1陣屋) | 担当課 | 60 | 消防総務課 |
|-----|----|------------------|-----|----|-------|

## 4-1 構造物(建物)の状況

| 改修履歴 | 工事内容 | 区分 | 実施年月 | 工事価格(千円) | 工事概要 |
|------|------|----|------|----------|------|
|      | ①    |    |      |          |      |
|      | ②    |    |      |          |      |
|      | ③    |    |      |          |      |
|      | ④    |    |      |          |      |
|      | ⑤    |    |      |          |      |
|      | ⑥    |    |      |          |      |
|      | ⑦    |    |      |          |      |
|      | ⑧    |    |      |          |      |
|      | ⑨    |    |      |          |      |
|      | ⑩    |    |      |          |      |
|      | ⑪    |    |      |          |      |
|      | ⑫    |    |      |          |      |
|      | ⑬    |    |      |          |      |

## 4-2 設備の状況

| 概要     | 中央監視装置 | 熱源 | 空調 | ろ過 | 消火 | 受変電 | 無停電 | 自家発電 | 昇降機 | 浄化槽 | 融雪・消雪 |
|--------|--------|----|----|----|----|-----|-----|------|-----|-----|-------|
|        | ×      | ×  | ×  | ×  | ×  | ×   | ×   | ×    | ×   | ×   | ×     |
| その他の設備 |        |    |    |    |    |     |     |      |     |     |       |

| 改修履歴 | 工事内容 | 設備区分     | 実施年月 | 工事価格(千円) | 工事概要 |          |
|------|------|----------|------|----------|------|----------|
|      | ①    | ホース乾燥柱修繕 | その他  | H30.6    | 99   | ホース乾燥柱修繕 |
|      | ②    |          |      |          |      |          |
|      | ③    |          |      |          |      |          |
|      | ④    |          |      |          |      |          |
|      | ⑤    |          |      |          |      |          |
|      | ⑥    |          |      |          |      |          |
|      | ⑦    |          |      |          |      |          |
|      | ⑧    |          |      |          |      |          |
|      | ⑨    |          |      |          |      |          |
|      | ⑩    |          |      |          |      |          |
|      | ⑪    |          |      |          |      |          |
|      | ⑫    |          |      |          |      |          |
|      | ⑬    |          |      |          |      |          |
|      | ⑭    |          |      |          |      |          |
|      | ⑮    |          |      |          |      |          |
|      | ⑯    |          |      |          |      |          |
|      | ⑰    |          |      |          |      |          |
|      | ⑱    |          |      |          |      |          |
|      | ⑲    |          |      |          |      |          |
|      | ⑳    |          |      |          |      |          |
|      | ㉑    |          |      |          |      |          |
| ㉒    |      |          |      |          |      |          |



# 高山市公共施設カルテ

|              |                          |                       |       |    |       |       |      |
|--------------|--------------------------|-----------------------|-------|----|-------|-------|------|
| 施設名          | 25                       | 消防団車庫(高山支団2-2天満)      | 担当課   | 60 | 消防総務課 | 内線    | 2119 |
| 施設所在地        | 高山市天満町5丁目1-26 ( 1 高山地域 ) |                       |       |    |       |       |      |
| 付帯する他の施設又は機能 | 無                        |                       |       |    |       |       |      |
| 管理分類         | 大                        | 8                     | 行政系施設 | 小  | 26    | 消防施設  |      |
| 分類           | 大                        | 2                     | 防災施設  | 小  | 3     | 消防団車庫 |      |
| 施設の概要        | 主な施設                     | 消防団車両(消防ポンプ自動車)車庫及び詰所 |       |    |       |       |      |
|              | 主な利用形態                   | 消防団員が使用               |       |    |       |       |      |

## 1 公共性に関する項目

|    |       |  |     |       |  |  |  |
|----|-------|--|-----|-------|--|--|--|
| 目的 | 設置条例名 | 高山市消防団設置条例                                     |     |       |  |  |  |
|    | 設置目的  | 消防組織法(昭和22年法律第226号)第18条第1項の規定に基づき、本市に消防団を設置する。 |     |       |  |  |  |
|    | 法定義務  | 有  | 法律名 | 消防組織法 |  |  |  |

## 2 需要に係る項目

|        |            |    |        |          |       |  |
|--------|------------|----|--------|----------|-------|--|
| 受益対象者  | 市民(高山地域住民) |    | 受益対象者数 | 59,878 人 |       |  |
| 最大許容人数 | 7 人        |    | 算定根拠   | その他      |       |  |
| 利用状況   | 項目         | 単位 | R2年度   | R3年度     | R4年度  |  |
|        | 管轄人口       | 人  | 1,067  | 1,048    | 1,010 |  |

## 3 財務に係る項目

|              |           |  |                 |          |      |       |      |   |
|--------------|-----------|--|-----------------|----------|------|-------|------|---|
| 記載区分         | 案分算定      | 需用費は他の団車庫と按分(庁用燃料+電気+上水+下水+施設修繕) / 126施設 |                 |          |      |       |      |   |
| 施設の運営に係る人員配置 |           | 職員                                       | 0.0 人           |          | 嘱託職員 | 0.0 人 |      |   |
| 施設管理収支       | 経常的       | 収入                                       | 決算額             | 単位       | R2年度 | R3年度  | R4年度 |   |
|              |           |  | 使用料収入(市の収入)     | 千円       | 0    | 0     | 0    |   |
|              |           |  | その他の経常的収入       | 千円       | 0    | 0     | 0    |   |
|              |           | 収入計                                      |                 | 千円       | 0    | 0     | 0    |   |
|              |           | 支出                                       | 人件費(施設の運営に係る人員) | 千円       | 0    | 0     | 0    |   |
|              |           |  | 賃金(賃金職員等)       | 千円       | 0    | 0     | 0    |   |
|              |           |  | 需用費・役務費         | 千円       | 27   | 27    | 44   |   |
|              |           |  | 委託料             | 指定管理料    | 千円   | 0     | 0    | 0 |
|              |           |  |                 | 指定管理料以外  | 千円   | 0     | 0    | 0 |
|              |           |  | 使用料             | 土地・家屋借上料 | 千円   | 0     | 0    | 0 |
|              | 土地借上料以外   |  |                 | 千円       | 0    | 0     | 0    |   |
|              | その他の経常的経費 | 千円                                       | 0               | 0        | 0    |       |      |   |
|              | 支出計       |  | 千円              | 27       | 27   | 44    |      |   |
|              | 収支        |  | 千円              | ▲ 27     | ▲ 27 | ▲ 44  |      |   |
| 臨時的          | 収入        | 補助金等の臨時的収入                               | 千円              | 0        | 0    | 0     |      |   |
|              |           | 工事請負費・修繕費(大規模)                           | 千円              | 0        | 0    | 0     |      |   |
|              | 支出        | 備品購入費                                    | 千円              | 0        | 0    | 0     |      |   |
|              |           | その他の臨時的経費(用地取得費など)                       | 千円              | 0        | 0    | 0     |      |   |
| 収支           |           | 千円                                       | 0               | 0        | 0    |       |      |   |

○参考 指定管理業務収支

|    |    |      |      |      |
|----|----|------|------|------|
|    |    | R2年度 | R3年度 | R4年度 |
| 収入 | 千円 |      |      |      |
| 支出 | 千円 |      |      |      |
| 収支 | 千円 | 0    | 0    | 0    |

## 4 品質に係る項目

|         |          |                      |           |                      |        |             |      |          |     |       |
|---------|----------|----------------------|-----------|----------------------|--------|-------------|------|----------|-----|-------|
| 財産情報    | 市有       | 79.14 m <sup>2</sup> | 市有        | 61.43 m <sup>2</sup> | 災害関係   | 特別警戒区域(レッド) | 無    |          |     |       |
|         | 借り上げ     | 0.00 m <sup>2</sup>  | 借り上げ      | 0.00 m <sup>2</sup>  |        | 警戒区域(イエロー)  | 無    |          |     |       |
|         | 土地計      | 79.14 m <sup>2</sup> | 建物計       | 61.43 m <sup>2</sup> |        | 避難所指定       | 無    |          |     |       |
| 概要      | 主な建物・構造物 |                      | 構造        | 面積(m <sup>2</sup> )  | 完成年月   | 経過年数        | 耐用年数 | 耐震       | IS値 | アスベスト |
|         | ①        | 消防団車庫                | 鉄骨造 2階建   | 61.43                | S59.11 | 38          | 34   | 診断不要     |     | 無     |
|         | ②        |                      |           |                      |        |             |      |          |     |       |
|         | ③        |                      |           |                      |        |             |      |          |     |       |
|         | ④        |                      |           |                      |        |             |      |          |     |       |
|         | ⑤        |                      |           |                      |        |             |      |          |     |       |
|         | ⑥        |                      |           |                      |        |             |      |          |     |       |
|         | ⑦        |                      |           |                      |        |             |      |          |     |       |
|         | ⑧        |                      |           |                      |        |             |      |          |     |       |
| 当年初建設費等 |          | 完成年月日                | S59.11.27 | 用地取得費                | 0 千円   |             | 建設費等 | 5,200 千円 |     |       |

|       |    |       |         |           |        |    |    |
|-------|----|-------|---------|-----------|--------|----|----|
| 補助・起債 | 種別 | 新設・改修 | 補助・起債名称 | 借入先(省庁名等) | 金額(千円) | 終期 | 備考 |
|       | ①  | 無     |         |           |        |    |    |
|       | ②  | 無     |         |           |        |    |    |
|       | ③  | 無     |         |           |        |    |    |
|       | ④  | 無     |         |           |        |    |    |
|       | ⑤  | 無     |         |           |        |    |    |

|    |      |  |  |  |      |  |
|----|------|--|--|--|------|--|
| 要望 | 要望内容 |  |  |  | 要望団体 |  |
|    | ①    |  |  |  |      |  |
|    | ②    |  |  |  |      |  |
|    | ③    |  |  |  |      |  |
| 課題 |      |  |  |  |      |  |
|    |      |  |  |  |      |  |

## 5 地域性に係る項目

|        |         |            |            |        |        |
|--------|---------|------------|------------|--------|--------|
| 近隣の施設  | 近隣の市有施設 | 高山支団陣屋班団車庫 | 距離         | 0.4 km |        |
|        | 同用途     | 市有施設       | 高山支団陣屋班団車庫 | 距離     | 0.4 km |
|        |         | 市有施設以外     |            | 距離     | 0.0 km |
| 利用者の範囲 |         | 特定の市民のみ    |            |        |        |
| その他    |         |            |            |        |        |

## 6 施設の管理形態に係る項目

|       |              |    |     |     |    |    |
|-------|--------------|----|-----|-----|----|----|
| 現管理形態 | 施設管理方法       | 直営 |     |     |    |    |
|       | 現状と課題        |    |     |     |    |    |
| 民間施設  | 市内の同種の民間経営施設 |    | 所在地 | 経営者 | 規模 | 料金 |
|       | ①            | 無  |     |     |    |    |
|       | ②            | 無  |     |     |    |    |
|       | ③            | 無  |     |     |    |    |
| その他   |              |    |     |     |    |    |

# 高山市公共施設カルテ

|     |    |                  |     |    |       |
|-----|----|------------------|-----|----|-------|
| 施設名 | 25 | 消防団車庫(高山支団2-2天満) | 担当課 | 60 | 消防総務課 |
|-----|----|------------------|-----|----|-------|

## 4-1 構造物(建物)の状況

| 改修履歴 | 工事内容 | 区分   | 実施年月 | 工事価格(千円) | 工事概要  |
|------|------|------|------|----------|-------|
|      | ①    | 改修工事 | 躯体   | H28.11   | 1,080 |
| ②    |      |      |      |          |       |
| ③    |      |      |      |          |       |
| ④    |      |      |      |          |       |
| ⑤    |      |      |      |          |       |
| ⑥    |      |      |      |          |       |
| ⑦    |      |      |      |          |       |
| ⑧    |      |      |      |          |       |
| ⑨    |      |      |      |          |       |
| ⑩    |      |      |      |          |       |
| ⑪    |      |      |      |          |       |
| ⑫    |      |      |      |          |       |
| ⑬    |      |      |      |          |       |

## 4-2 設備の状況

| 概要     | 中央監視装置 | 熱源 | 空調 | ろ過 | 消火 | 受変電 | 無停電 | 自家発電 | 昇降機 | 浄化槽 | 融雪・消雪 |
|--------|--------|----|----|----|----|-----|-----|------|-----|-----|-------|
|        | ×      | ×  | ×  | ×  | ×  | ×   | ×   | ×    | ×   | ×   | ×     |
| その他の設備 |        |    |    |    |    |     |     |      |     |     |       |

| 改修履歴 | 工事内容 | 設備区分 | 実施年月 | 工事価格(千円) | 工事概要 |
|------|------|------|------|----------|------|
|      | ①    |      |      |          |      |
| ②    |      |      |      |          |      |
| ③    |      |      |      |          |      |
| ④    |      |      |      |          |      |
| ⑤    |      |      |      |          |      |
| ⑥    |      |      |      |          |      |
| ⑦    |      |      |      |          |      |
| ⑧    |      |      |      |          |      |
| ⑨    |      |      |      |          |      |
| ⑩    |      |      |      |          |      |
| ⑪    |      |      |      |          |      |
| ⑫    |      |      |      |          |      |
| ⑬    |      |      |      |          |      |
| ⑭    |      |      |      |          |      |
| ⑮    |      |      |      |          |      |
| ⑯    |      |      |      |          |      |
| ⑰    |      |      |      |          |      |
| ⑱    |      |      |      |          |      |
| ⑲    |      |      |      |          |      |
| ⑳    |      |      |      |          |      |
| ㉑    |      |      |      |          |      |
| ㉒    |      |      |      |          |      |



# 高山市公共施設カルテ

|              |                          |                       |       |    |       |       |      |
|--------------|--------------------------|-----------------------|-------|----|-------|-------|------|
| 施設名          | 26                       | 消防団車庫(高山支団2-3七日町)     | 担当課   | 60 | 消防総務課 | 内線    | 2119 |
| 施設所在地        | 高山市七日町1丁目23-2 ( 1 高山地域 ) |                       |       |    |       |       |      |
| 付帯する他の施設又は機能 | 無                        |                       |       |    |       |       |      |
| 管理分類         | 大                        | 8                     | 行政系施設 | 小  | 26    | 消防施設  |      |
| 分類           | 大                        | 2                     | 防災施設  | 小  | 3     | 消防団車庫 |      |
| 施設の概要        | 主な施設                     | 消防団車両(消防ポンプ自動車)車庫及び詰所 |       |    |       |       |      |
|              | 主な利用形態                   | 消防団員が使用               |       |    |       |       |      |

## 1 公共性に関する項目

|    |       |  |     |       |  |  |  |
|----|-------|--|-----|-------|--|--|--|
| 目的 | 設置条例名 | 高山市消防団設置条例                                     |     |       |  |  |  |
|    | 設置目的  | 消防組織法(昭和22年法律第226号)第18条第1項の規定に基づき、本市に消防団を設置する。 |     |       |  |  |  |
|    | 法定義務  | 有  | 法律名 | 消防組織法 |  |  |  |

## 2 需要に係る項目

|        |            |    |        |          |       |  |
|--------|------------|----|--------|----------|-------|--|
| 受益対象者  | 市民(高山地域住民) |    | 受益対象者数 | 59,878 人 |       |  |
| 最大許容人数 | 12 人       |    | 算定根拠   | その他      |       |  |
| 利用状況   | 項目         | 単位 | R2年度   | R3年度     | R4年度  |  |
|        | 管轄人口       | 人  | 2,385  | 2,320    | 2,272 |  |

## 3 財務に係る項目

|                |           |  |                 |          |      |       |      |    |
|----------------|-----------|--|-----------------|----------|------|-------|------|----|
| 記載区分           | 案分算定      | 需用費は他の団車庫と按分(庁用燃料+電気+上水+下水+施設修繕) / 126施設 |                 |          |      |       |      |    |
| 施設の運営に係る人員配置   |           | 職員                                       | 0.0 人           |          | 嘱託職員 | 0.0 人 |      |    |
| 施設管理収支         | 経常的       | 収入                                       | 決算額             | 単位       | R2年度 | R3年度  | R4年度 |    |
|                |           |  | 使用料収入(市の収入)     | 千円       | 0    | 0     | 0    |    |
|                |           |  | その他の経常的収入       | 千円       | 0    | 0     | 0    |    |
|                |           | 収入計                                      |                 | 千円       | 0    | 0     | 0    |    |
|                |           | 支出                                       | 人件費(施設の運営に係る人員) | 千円       | 0    | 0     | 0    |    |
|                |           |  | 賃金(賃金職員等)       | 千円       | 0    | 0     | 0    |    |
|                |           |  | 需用費・役務費         | 千円       | 27   | 27    | 44   |    |
|                |           |  | 委託料             | 指定管理料    | 千円   | 0     | 0    | 0  |
|                |           |  |                 | 指定管理料以外  | 千円   | 60    | 60   | 60 |
|                |           |  | 使用料             | 土地・家屋借上料 | 千円   | 0     | 0    | 0  |
|                | 土地借上料以外   |  |                 | 千円       | 0    | 0     | 0    |    |
|                | その他の経常的経費 | 千円                                       | 0               | 0        | 0    |       |      |    |
|                | 支出計       |  | 千円              | 87       | 87   | 104   |      |    |
|                | 収支        |  | 千円              | ▲ 87     | ▲ 87 | ▲ 104 |      |    |
|                | 臨時的       | 収入                                       | 補助金等の臨時的収入      | 千円       | 0    | 0     | 0    |    |
| 工事請負費・修繕費(大規模) |           |  | 千円              | 0        | 0    | 0     |      |    |
| 支出             |           | 備品購入費                                    | 千円              | 0        | 0    | 0     |      |    |
|                |           | その他の臨時的経費(用地取得費など)                       | 千円              | 0        | 0    | 0     |      |    |
| 収支             |           | 千円                                       | 0               | 0        | 0    |       |      |    |

○参考 指定管理業務収支

|    |    |      |      |      |
|----|----|------|------|------|
|    |    | R2年度 | R3年度 | R4年度 |
| 収入 | 千円 |      |      |      |
| 支出 | 千円 |      |      |      |
| 収支 | 千円 | 0    | 0    | 0    |

## 4 品質に係る項目

|      |          |                      |         |                      |       |             |      |      |     |       |
|------|----------|----------------------|---------|----------------------|-------|-------------|------|------|-----|-------|
| 財産情報 | 市有       | 63.04 m <sup>2</sup> | 市有      | 70.56 m <sup>2</sup> | 災害関係  | 特別警戒区域(レッド) | 無    |      |     |       |
|      | 借り上げ     | 0.00 m <sup>2</sup>  | 借り上げ    | 0.00 m <sup>2</sup>  |       | 警戒区域(イエロー)  | 無    |      |     |       |
|      | 土地計      | 63.04 m <sup>2</sup> | 建物計     | 70.56 m <sup>2</sup> | 避難所指定 | 無           |      |      |     |       |
| 概要   | 主な建物・構造物 |                      | 構造      | 面積(m <sup>2</sup> )  | 完成年月  | 経過年数        | 耐用年数 | 耐震   | IS値 | アスベスト |
|      | ①        | 消防団車庫                | 鉄骨造 2階建 | 70.56                | H7.11 | 27          | 34   | 診断不要 |     | 無     |
|      | ②        |                      |         |                      |       |             |      |      |     |       |
|      | ③        |                      |         |                      |       |             |      |      |     |       |
|      | ④        |                      |         |                      |       |             |      |      |     |       |
|      | ⑤        |                      |         |                      |       |             |      |      |     |       |
|      | ⑥        |                      |         |                      |       |             |      |      |     |       |
|      | ⑦        |                      |         |                      |       |             |      |      |     |       |
|      | ⑧        |                      |         |                      |       |             |      |      |     |       |
|      | その他      |                      |         |                      |       |             |      |      |     |       |

当初建設費等 完成年月日 H7.11.30 用地取得費 0 千円 建設費等 12,295 千円

|       |    |       |         |           |        |    |    |
|-------|----|-------|---------|-----------|--------|----|----|
| 補助・起債 | 種別 | 新設・改修 | 補助・起債名称 | 借入先(省庁名等) | 金額(千円) | 終期 | 備考 |
|       | ①  | 無     |         |           |        |    |    |
|       | ②  | 無     |         |           |        |    |    |
|       | ③  | 無     |         |           |        |    |    |
|       | ④  | 無     |         |           |        |    |    |
|       | ⑤  | 無     |         |           |        |    |    |

|    |      |  |  |  |      |  |
|----|------|--|--|--|------|--|
| 要望 | 要望内容 |  |  |  | 要望団体 |  |
|    | ①    |  |  |  |      |  |
|    | ②    |  |  |  |      |  |
|    | ③    |  |  |  |      |  |

|    |  |  |  |  |  |  |
|----|--|--|--|--|--|--|
| 課題 |  |  |  |  |  |  |
|----|--|--|--|--|--|--|

## 5 地域性に係る項目

|       |         |          |            |        |        |
|-------|---------|----------|------------|--------|--------|
| 近隣の施設 | 近隣の市有施設 | 高山市立西小学校 | 距離         | 0.1 km |        |
|       | 同用途     | 市有施設     | 高山支団八幡班団車庫 | 距離     | 0.3 km |
|       |         | 市有施設以外   |            | 距離     | 0.0 km |

|        |         |  |  |  |
|--------|---------|--|--|--|
| 利用者の範囲 | 特定の市民のみ |  |  |  |
| その他    |         |  |  |  |

## 6 施設の管理形態に係る項目

|       |        |    |  |  |  |
|-------|--------|----|--|--|--|
| 現管理形態 | 施設管理方法 | 直営 |  |  |  |
|       | 現状と課題  |    |  |  |  |

|      |              |   |     |     |    |    |
|------|--------------|---|-----|-----|----|----|
| 民間施設 | 市内の同種の民間経営施設 |   | 所在地 | 経営者 | 規模 | 料金 |
|      | ①            | 無 |     |     |    |    |
|      | ②            | 無 |     |     |    |    |
|      | ③            | 無 |     |     |    |    |
|      | その他          |   |     |     |    |    |



# 高山市公共施設カルテ

|     |    |                   |     |    |       |
|-----|----|-------------------|-----|----|-------|
| 施設名 | 26 | 消防団車庫(高山支団2-3七日町) | 担当課 | 60 | 消防総務課 |
|-----|----|-------------------|-----|----|-------|

## 4-1 構造物(建物)の状況

| 改修履歴 | 工事内容 | 区分 | 実施年月 | 工事価格(千円) | 工事概要 |
|------|------|----|------|----------|------|
|      | ①    |    |      |          |      |
|      | ②    |    |      |          |      |
|      | ③    |    |      |          |      |
|      | ④    |    |      |          |      |
|      | ⑤    |    |      |          |      |
|      | ⑥    |    |      |          |      |
|      | ⑦    |    |      |          |      |
|      | ⑧    |    |      |          |      |
|      | ⑨    |    |      |          |      |
|      | ⑩    |    |      |          |      |
|      | ⑪    |    |      |          |      |
|      | ⑫    |    |      |          |      |
|      | ⑬    |    |      |          |      |

## 4-2 設備の状況

| 概要     | 中央監視装置 | 熱源 | 空調 | ろ過 | 消火 | 受変電 | 無停電 | 自家発電 | 昇降機 | 浄化槽 | 融雪・消雪 |
|--------|--------|----|----|----|----|-----|-----|------|-----|-----|-------|
|        | ×      | ×  | ×  | ×  | ×  | ×   | ×   | ×    | ×   | ×   | ×     |
| その他の設備 |        |    |    |    |    |     |     |      |     |     |       |

| 改修履歴 | 工事内容 | 設備区分  | 実施年月 | 工事価格(千円) | 工事概要 |         |
|------|------|-------|------|----------|------|---------|
|      | ①    | 水道管修繕 | その他  | H31.3    | 97   | 給水管破裂修繕 |
|      | ②    |       |      |          |      |         |
|      | ③    |       |      |          |      |         |
|      | ④    |       |      |          |      |         |
|      | ⑤    |       |      |          |      |         |
|      | ⑥    |       |      |          |      |         |
|      | ⑦    |       |      |          |      |         |
|      | ⑧    |       |      |          |      |         |
|      | ⑨    |       |      |          |      |         |
|      | ⑩    |       |      |          |      |         |
|      | ⑪    |       |      |          |      |         |
|      | ⑫    |       |      |          |      |         |
|      | ⑬    |       |      |          |      |         |
|      | ⑭    |       |      |          |      |         |
|      | ⑮    |       |      |          |      |         |
|      | ⑯    |       |      |          |      |         |
|      | ⑰    |       |      |          |      |         |
|      | ⑱    |       |      |          |      |         |
|      | ⑲    |       |      |          |      |         |
|      | ⑳    |       |      |          |      |         |
|      | ㉑    |       |      |          |      |         |
| ㉒    |      |       |      |          |      |         |





# 高山市公共施設カルテ

|              |                         |                       |       |    |       |       |      |
|--------------|-------------------------|-----------------------|-------|----|-------|-------|------|
| 施設名          | 27                      | 消防団車庫(高山支団3-1中山)      | 担当課   | 60 | 消防総務課 | 内線    | 2119 |
| 施設所在地        | 高山市岡本町3丁目5-1 ( 1 高山地域 ) |                       |       |    |       |       |      |
| 付帯する他の施設又は機能 | 無                       |                       |       |    |       |       |      |
| 管理分類         | 大                       | 8                     | 行政系施設 | 小  | 26    | 消防施設  |      |
| 分類           | 大                       | 2                     | 防災施設  | 小  | 3     | 消防団車庫 |      |
| 施設の概要        | 主な施設                    | 消防団車両(消防ポンプ自動車)車庫及び詰所 |       |    |       |       |      |
|              | 主な利用形態                  | 消防団員が使用               |       |    |       |       |      |

## 1 公共性に関する項目

|    |       |  |     |       |  |  |
|----|-------|--|-----|-------|--|--|
| 目的 | 設置条例名 | 高山市消防団設置条例                                     |     |       |  |  |
|    | 設置目的  | 消防組織法(昭和22年法律第226号)第18条第1項の規定に基づき、本市に消防団を設置する。 |     |       |  |  |
|    | 法定義務  | 有  | 法律名 | 消防組織法 |  |  |

## 2 需要に係る項目

|        |            |    |        |          |       |
|--------|------------|----|--------|----------|-------|
| 受益対象者  | 市民(高山地域住民) |    | 受益対象者数 | 59,878 人 |       |
| 最大許容人数 | 15 人       |    | 算定根拠   | その他      |       |
| 利用状況   | 項目         | 単位 | R2年度   | R3年度     | R4年度  |
|        | 管轄人口       | 人  | 6,621  | 6,681    | 6,675 |

## 3 財務に係る項目

|              |           |  |                 |          |       |       |      |     |
|--------------|-----------|--|-----------------|----------|-------|-------|------|-----|
| 記載区分         | 案分算定      | 需用費は他の団車庫と按分(庁用燃料+電気+上水+下水+施設修繕) / 126施設 |                 |          |       |       |      |     |
| 施設の運営に係る人員配置 |           | 職員                                       | 0.0 人           |          | 嘱託職員  | 0.0 人 |      |     |
| 施設管理収支       | 経常的       | 収入                                       | 決算額             | 単位       | R2年度  | R3年度  | R4年度 |     |
|              |           |  | 使用料収入(市の収入)     | 千円       | 0     | 0     | 0    |     |
|              |           |  | その他の経常的収入       | 千円       | 0     | 0     | 0    |     |
|              |           | 収入計                                      | 千円              | 0        | 0     | 0     |      |     |
|              |           | 支出                                       | 人件費(施設の運営に係る人員) | 千円       | 0     | 0     | 0    |     |
|              |           |  | 賃金(賃金職員等)       | 千円       | 0     | 0     | 0    |     |
|              |           |  | 需用費・役務費         | 千円       | 27    | 27    | 44   |     |
|              |           |  | 委託料             | 指定管理料    | 千円    | 0     | 0    | 0   |
|              |           |  |                 | 指定管理料以外  | 千円    | 0     | 0    | 0   |
|              |           |  | 使用料             | 土地・家屋借上料 | 千円    | 318   | 318  | 281 |
|              | 土地借上料以外   |  |                 | 千円       | 0     | 0     | 0    |     |
|              | その他の経常的経費 | 千円                                       | 0               | 0        | 0     |       |      |     |
|              | 支出計       | 千円                                       | 345             | 345      | 325   |       |      |     |
|              | 収支        | 千円                                       | ▲ 345           | ▲ 345    | ▲ 325 |       |      |     |
| 臨時的          | 収入        | 補助金等の臨時的収入                               | 千円              | 0        | 0     | 0     |      |     |
|              |           | 工事請負費・修繕費(大規模)                           | 千円              | 0        | 0     | 0     |      |     |
|              | 支出        | 備品購入費                                    | 千円              | 0        | 0     | 0     |      |     |
|              |           | その他の臨時的経費(用地取得費など)                       | 千円              | 0        | 0     | 0     |      |     |
| 収支           | 千円        | 0  | 0               | 0        |       |       |      |     |

○参考 指定管理業務収支

|    |    |      |      |      |
|----|----|------|------|------|
|    |    | R2年度 | R3年度 | R4年度 |
| 収入 | 千円 |      |      |      |
| 支出 | 千円 |      |      |      |
| 収支 | 千円 | 0    | 0    | 0    |

## 4 品質に係る項目

|      |          |       |                       |                     |       |                      |      |             |     |       |
|------|----------|-------|-----------------------|---------------------|-------|----------------------|------|-------------|-----|-------|
| 財産情報 | 〔土地〕     | 市有    | 0.00 m <sup>2</sup>   | 〔建物〕                | 市有    | 69.62 m <sup>2</sup> | 災害関係 | 特別警戒区域(レッド) | 無   |       |
|      |          | 借り上げ  | 105.00 m <sup>2</sup> |                     | 借り上げ  | 0.00 m <sup>2</sup>  |      | 警戒区域(イエロー)  | 無   |       |
|      |          | 土地計   | 105.00 m <sup>2</sup> |                     | 建物計   | 69.62 m <sup>2</sup> |      | 避難所指定       | 無   |       |
| 概要   | 主な建物・構造物 |       | 構造                    | 面積(m <sup>2</sup> ) | 完成年月  | 経過年数                 | 耐用年数 | 耐震          | IS値 | アスベスト |
|      | ①        | 消防団車庫 | 鉄骨造 2階建               | 69.62               | H4.11 | 30                   | 34   | 診断不要        |     | 無     |
|      | ②        |       |                       |                     |       |                      |      |             |     |       |
|      | ③        |       |                       |                     |       |                      |      |             |     |       |
|      | ④        |       |                       |                     |       |                      |      |             |     |       |
|      | ⑤        |       |                       |                     |       |                      |      |             |     |       |
|      | ⑥        |       |                       |                     |       |                      |      |             |     |       |
|      | ⑦        |       |                       |                     |       |                      |      |             |     |       |
|      | ⑧        |       |                       |                     |       |                      |      |             |     |       |
|      | その他      |       |                       |                     |       |                      |      |             |     |       |

|        |       |          |       |      |      |           |
|--------|-------|----------|-------|------|------|-----------|
| 当初建設費等 | 完成年月日 | H4.11.14 | 用地取得費 | 0 千円 | 建設費等 | 10,815 千円 |
|--------|-------|----------|-------|------|------|-----------|

|       |    |       |         |           |        |    |    |
|-------|----|-------|---------|-----------|--------|----|----|
| 補助・起債 | 種別 | 新設・改修 | 補助・起債名称 | 借入先(省庁名等) | 金額(千円) | 終期 | 備考 |
|       | ①  | 無     |         |           |        |    |    |
|       | ②  | 無     |         |           |        |    |    |
|       | ③  | 無     |         |           |        |    |    |
|       | ④  | 無     |         |           |        |    |    |
|       | ⑤  | 無     |         |           |        |    |    |

|    |      |  |  |  |      |  |
|----|------|--|--|--|------|--|
| 要望 | 要望内容 |  |  |  | 要望団体 |  |
|    | ①    |  |  |  |      |  |
|    | ②    |  |  |  |      |  |
|    | ③    |  |  |  |      |  |

|    |  |
|----|--|
| 課題 |  |
|----|--|

## 5 地域性に係る項目

|       |         |         |             |        |        |
|-------|---------|---------|-------------|--------|--------|
| 近隣の施設 | 近隣の市有施設 | 西スポーツ会館 | 距離          | 0.0 km |        |
|       | 同用途     | 市有施設    | 高山支団七日町班団車庫 | 距離     | 0.8 km |
|       |         | 市有施設以外  |             | 距離     | 0.0 km |

|        |         |
|--------|---------|
| 利用者の範囲 | 特定の市民のみ |
| その他    |         |

## 6 施設の管理形態に係る項目

|       |        |    |
|-------|--------|----|
| 現管理形態 | 施設管理方法 | 直営 |
|       | 現状と課題  |    |

|      |              |   |     |     |    |    |
|------|--------------|---|-----|-----|----|----|
| 民間施設 | 市内の同種の民間経営施設 |   | 所在地 | 経営者 | 規模 | 料金 |
|      | ①            | 無 |     |     |    |    |
|      | ②            | 無 |     |     |    |    |
|      | ③            | 無 |     |     |    |    |
|      | その他          |   |     |     |    |    |

# 高山市公共施設カルテ

|     |    |                  |     |    |       |
|-----|----|------------------|-----|----|-------|
| 施設名 | 27 | 消防団車庫(高山支団3-1中山) | 担当課 | 60 | 消防総務課 |
|-----|----|------------------|-----|----|-------|

## 4-1 構造物(建物)の状況

| 改修履歴 | 工事内容 | 区分 | 実施年月 | 工事価格(千円) | 工事概要 |
|------|------|----|------|----------|------|
|      | ①    |    |      |          |      |
|      | ②    |    |      |          |      |
|      | ③    |    |      |          |      |
|      | ④    |    |      |          |      |
|      | ⑤    |    |      |          |      |
|      | ⑥    |    |      |          |      |
|      | ⑦    |    |      |          |      |
|      | ⑧    |    |      |          |      |
|      | ⑨    |    |      |          |      |
|      | ⑩    |    |      |          |      |
|      | ⑪    |    |      |          |      |
|      | ⑫    |    |      |          |      |
|      | ⑬    |    |      |          |      |

## 4-2 設備の状況

| 概要     | 中央監視装置 | 熱源 | 空調 | ろ過 | 消火 | 受変電 | 無停電 | 自家発電 | 昇降機 | 浄化槽 | 融雪・消雪 |
|--------|--------|----|----|----|----|-----|-----|------|-----|-----|-------|
|        | ×      | ×  | ×  | ×  | ×  | ×   | ×   | ×    | ×   | ×   | ×     |
| その他の設備 |        |    |    |    |    |     |     |      |     |     |       |

| 改修履歴 | 工事内容 | 設備区分 | 実施年月 | 工事価格(千円) | 工事概要 |
|------|------|------|------|----------|------|
|      | ①    |      |      |          |      |
|      | ②    |      |      |          |      |
|      | ③    |      |      |          |      |
|      | ④    |      |      |          |      |
|      | ⑤    |      |      |          |      |
|      | ⑥    |      |      |          |      |
|      | ⑦    |      |      |          |      |
|      | ⑧    |      |      |          |      |
|      | ⑨    |      |      |          |      |
|      | ⑩    |      |      |          |      |
|      | ⑪    |      |      |          |      |
|      | ⑫    |      |      |          |      |
|      | ⑬    |      |      |          |      |
|      | ⑭    |      |      |          |      |
|      | ⑮    |      |      |          |      |
|      | ⑯    |      |      |          |      |
|      | ⑰    |      |      |          |      |
|      | ⑱    |      |      |          |      |
|      | ⑲    |      |      |          |      |
|      | ⑳    |      |      |          |      |
|      | ㉑    |      |      |          |      |
| ㉒    |      |      |      |          |      |



# 高山市公共施設カルテ

|              |                      |                       |       |    |       |       |      |
|--------------|----------------------|-----------------------|-------|----|-------|-------|------|
| 施設名          | 28                   | 消防団車庫(高山支団3-2松本)      | 担当課   | 60 | 消防総務課 | 内線    | 2119 |
| 施設所在地        | 高山市本母町442 ( 1 高山地域 ) |                       |       |    |       |       |      |
| 付帯する他の施設又は機能 | 無                    |                       |       |    |       |       |      |
| 管理分類         | 大                    | 8                     | 行政系施設 | 小  | 26    | 消防施設  |      |
| 分類           | 大                    | 2                     | 防災施設  | 小  | 3     | 消防団車庫 |      |
| 施設の概要        | 主な施設                 | 消防団車両(消防ポンプ自動車)車庫及び詰所 |       |    |       |       |      |
|              | 主な利用形態               | 消防団員が使用               |       |    |       |       |      |

## 1 公共性に関する項目

|    |       |  |     |       |  |  |  |
|----|-------|--|-----|-------|--|--|--|
| 目的 | 設置条例名 | 高山市消防団設置条例                                     |     |       |  |  |  |
|    | 設置目的  | 消防組織法(昭和22年法律第226号)第18条第1項の規定に基づき、本市に消防団を設置する。 |     |       |  |  |  |
|    | 法定義務  | 有  | 法律名 | 消防組織法 |  |  |  |

## 2 需要に係る項目

|        |            |    |        |          |       |  |
|--------|------------|----|--------|----------|-------|--|
| 受益対象者  | 市民(高山地域住民) |    | 受益対象者数 | 59,878 人 |       |  |
| 最大許容人数 | 15 人       |    | 算定根拠   | その他      |       |  |
| 利用状況   | 項目         | 単位 | R2年度   | R3年度     | R4年度  |  |
|        | 管轄人口       | 人  | 3,312  | 3,312    | 3,279 |  |

## 3 財務に係る項目

|              |           |  |                 |          |       |       |      |    |
|--------------|-----------|--|-----------------|----------|-------|-------|------|----|
| 記載区分         | 案分算定      | 需用費は他の団車庫と按分(庁用燃料+電気+上水+下水+施設修繕) / 126施設 |                 |          |       |       |      |    |
| 施設の運営に係る人員配置 |           | 職員                                       | 0.0 人           |          | 嘱託職員  | 0.0 人 |      |    |
| 施設管理収支       | 経常的       | 収入                                       | 決算額             | 単位       | R2年度  | R3年度  | R4年度 |    |
|              |           |  | 使用料収入(市の収入)     | 千円       | 0     | 0     | 0    |    |
|              |           |  | その他の経常的収入       | 千円       | 0     | 0     | 0    |    |
|              |           | 収入計                                      | 千円              | 0        | 0     | 0     |      |    |
|              |           | 支出                                       | 人件費(施設の運営に係る人員) | 千円       | 0     | 0     | 0    |    |
|              |           |  | 賃金(賃金職員等)       | 千円       | 0     | 0     | 0    |    |
|              |           |  | 需用費・役務費         | 千円       | 27    | 27    | 44   |    |
|              |           |  | 委託料             | 指定管理料    | 千円    | 0     | 0    | 0  |
|              |           |  |                 | 指定管理料以外  | 千円    | 60    | 60   | 60 |
|              |           |  | 使用料             | 土地・家屋借上料 | 千円    | 88    | 88   | 80 |
|              | 土地借上料以外   |  |                 | 千円       | 0     | 0     | 0    |    |
|              | その他の経常的経費 | 千円                                       | 0               | 0        | 0     |       |      |    |
|              | 支出計       | 千円                                       | 175             | 175      | 184   |       |      |    |
|              | 収支        | 千円                                       | ▲ 175           | ▲ 175    | ▲ 184 |       |      |    |
| 臨時的          | 収入        | 補助金等の臨時的収入                               | 千円              | 0        | 0     | 0     |      |    |
|              |           | 工事請負費・修繕費(大規模)                           | 千円              | 0        | 0     | 0     |      |    |
|              |           | 備品購入費                                    | 千円              | 0        | 0     | 0     |      |    |
|              |           | その他の臨時的経費(用地取得費など)                       | 千円              | 0        | 0     | 0     |      |    |
| 収支           | 千円        | 0  | 0               | 0        |       |       |      |    |

○参考 指定管理業務収支

|    |    |      |      |      |
|----|----|------|------|------|
|    |    | R2年度 | R3年度 | R4年度 |
| 収入 | 千円 |      |      |      |
| 支出 | 千円 |      |      |      |
| 収支 | 千円 | 0    | 0    | 0    |

## 4 品質に係る項目

|      |          |       |                      |                     |       |                      |      |             |     |       |
|------|----------|-------|----------------------|---------------------|-------|----------------------|------|-------------|-----|-------|
| 財産情報 | 〔土地〕     | 市有    | 0.00 m <sup>2</sup>  | 〔建物〕                | 市有    | 67.60 m <sup>2</sup> | 災害関係 | 特別警戒区域(レッド) | 無   |       |
|      |          | 借り上げ  | 56.45 m <sup>2</sup> |                     | 借り上げ  | 0.00 m <sup>2</sup>  |      | 警戒区域(イエロー)  | 無   |       |
|      |          | 土地計   | 56.45 m <sup>2</sup> |                     | 建物計   | 67.60 m <sup>2</sup> |      | 避難所指定       | 無   |       |
| 概要   | 主な建物・構造物 |       | 構造                   | 面積(m <sup>2</sup> ) | 完成年月  | 経過年数                 | 耐用年数 | 耐震          | IS値 | アスベスト |
|      | ①        | 消防団車庫 | 鉄骨造 2階建              | 67.60               | H6.11 | 28                   | 34   | 診断不要        |     | 無     |
|      | ②        |       |                      |                     |       |                      |      |             |     |       |
|      | ③        |       |                      |                     |       |                      |      |             |     |       |
|      | ④        |       |                      |                     |       |                      |      |             |     |       |
|      | ⑤        |       |                      |                     |       |                      |      |             |     |       |
|      | ⑥        |       |                      |                     |       |                      |      |             |     |       |
|      | ⑦        |       |                      |                     |       |                      |      |             |     |       |
|      | ⑧        |       |                      |                     |       |                      |      |             |     |       |
|      | その他      |       |                      |                     |       |                      |      |             |     |       |

|        |       |          |       |      |      |           |
|--------|-------|----------|-------|------|------|-----------|
| 当初建設費等 | 完成年月日 | H6.11.30 | 用地取得費 | 0 千円 | 建設費等 | 10,815 千円 |
|--------|-------|----------|-------|------|------|-----------|

|       |    |       |         |           |        |    |    |
|-------|----|-------|---------|-----------|--------|----|----|
| 補助・起債 | 種別 | 新設・改修 | 補助・起債名称 | 借入先(省庁名等) | 金額(千円) | 終期 | 備考 |
|       | ①  | 無     |         |           |        |    |    |
|       | ②  | 無     |         |           |        |    |    |
|       | ③  | 無     |         |           |        |    |    |
|       | ④  | 無     |         |           |        |    |    |
|       | ⑤  | 無     |         |           |        |    |    |

|    |      |  |  |      |  |  |
|----|------|--|--|------|--|--|
| 要望 | 要望内容 |  |  | 要望団体 |  |  |
|    | ①    |  |  |      |  |  |
|    | ②    |  |  |      |  |  |
|    | ③    |  |  |      |  |  |

|    |  |
|----|--|
| 課題 |  |
|----|--|

## 5 地域性に係る項目

|       |         |        |            |        |        |
|-------|---------|--------|------------|--------|--------|
| 近隣の施設 | 近隣の市有施設 | 高山消防署  | 距離         | 1.0 km |        |
|       | 同用途     | 市有施設   | 高山支団中山班団車庫 | 距離     | 1.5 km |
|       |         | 市有施設以外 |            | 距離     | 0.0 km |

|        |         |
|--------|---------|
| 利用者の範囲 | 特定の市民のみ |
| その他    |         |

## 6 施設の管理形態に係る項目

|       |        |    |
|-------|--------|----|
| 現管理形態 | 施設管理方法 | 直営 |
|       | 現状と課題  |    |

|      |              |   |     |     |    |    |
|------|--------------|---|-----|-----|----|----|
| 民間施設 | 市内の同種の民間経営施設 |   | 所在地 | 経営者 | 規模 | 料金 |
|      | ①            | 無 |     |     |    |    |
|      | ②            | 無 |     |     |    |    |
|      | ③            | 無 |     |     |    |    |
|      | その他          |   |     |     |    |    |

# 高山市公共施設カルテ

|     |    |                  |     |    |       |
|-----|----|------------------|-----|----|-------|
| 施設名 | 28 | 消防団車庫(高山支団3-2松本) | 担当課 | 60 | 消防総務課 |
|-----|----|------------------|-----|----|-------|

## 4-1 構造物(建物)の状況

| 改修履歴 | 工事内容 | 区分 | 実施年月 | 工事価格(千円) | 工事概要 |
|------|------|----|------|----------|------|
|      | ①    |    |      |          |      |
|      | ②    |    |      |          |      |
|      | ③    |    |      |          |      |
|      | ④    |    |      |          |      |
|      | ⑤    |    |      |          |      |
|      | ⑥    |    |      |          |      |
|      | ⑦    |    |      |          |      |
|      | ⑧    |    |      |          |      |
|      | ⑨    |    |      |          |      |
|      | ⑩    |    |      |          |      |
|      | ⑪    |    |      |          |      |
|      | ⑫    |    |      |          |      |
|      | ⑬    |    |      |          |      |

## 4-2 設備の状況

| 概要     | 中央監視装置 | 熱源 | 空調 | ろ過 | 消火 | 受変電 | 無停電 | 自家発電 | 昇降機 | 浄化槽 | 融雪・消雪 |
|--------|--------|----|----|----|----|-----|-----|------|-----|-----|-------|
|        | ×      | ×  | ×  | ×  | ×  | ×   | ×   | ×    | ×   | ×   | ×     |
| その他の設備 |        |    |    |    |    |     |     |      |     |     |       |

| 改修履歴 | 工事内容 | 設備区分  | 実施年月 | 工事価格(千円) | 工事概要 |         |
|------|------|-------|------|----------|------|---------|
|      | ①    | トイレ修繕 | その他  | H30.7    | 42   | トイレ漏水修繕 |
|      | ②    |       |      |          |      |         |
|      | ③    |       |      |          |      |         |
|      | ④    |       |      |          |      |         |
|      | ⑤    |       |      |          |      |         |
|      | ⑥    |       |      |          |      |         |
|      | ⑦    |       |      |          |      |         |
|      | ⑧    |       |      |          |      |         |
|      | ⑨    |       |      |          |      |         |
|      | ⑩    |       |      |          |      |         |
|      | ⑪    |       |      |          |      |         |
|      | ⑫    |       |      |          |      |         |
|      | ⑬    |       |      |          |      |         |
|      | ⑭    |       |      |          |      |         |
|      | ⑮    |       |      |          |      |         |
|      | ⑯    |       |      |          |      |         |
|      | ⑰    |       |      |          |      |         |
|      | ⑱    |       |      |          |      |         |
|      | ⑳    |       |      |          |      |         |
|      | ㉑    |       |      |          |      |         |
|      | ㉒    |       |      |          |      |         |

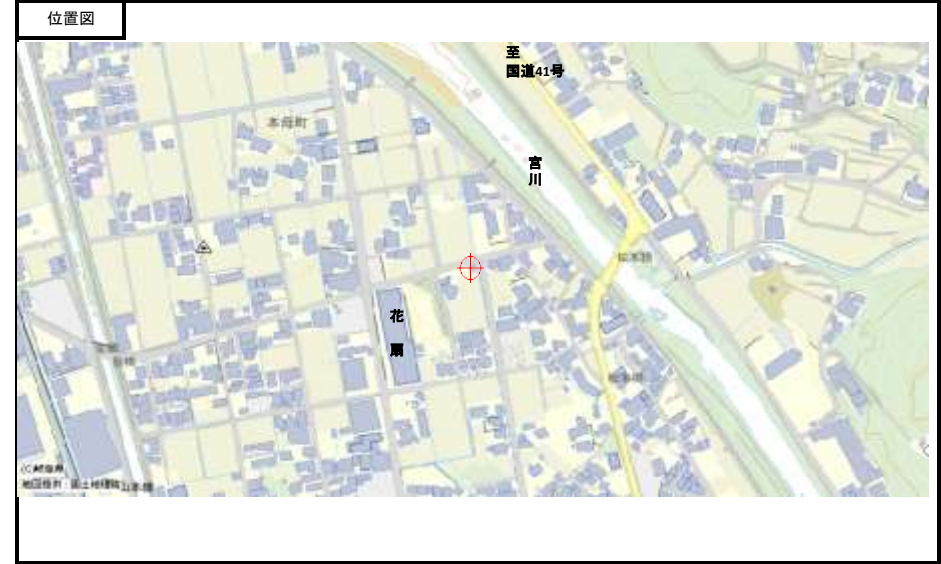

# 高山市公共施設カルテ

|              |                            |                       |       |    |       |       |      |
|--------------|----------------------------|-----------------------|-------|----|-------|-------|------|
| 施設名          | 29                         | 消防団車庫(高山支団4-1松倉)      | 担当課   | 60 | 消防総務課 | 内線    | 2119 |
| 施設所在地        | 高山市岡本町1丁目164-3他 ( 1 高山地域 ) |                       |       |    |       |       |      |
| 付帯する他の施設又は機能 | 無                          |                       |       |    |       |       |      |
| 管理分類         | 大                          | 8                     | 行政系施設 | 小  | 26    | 消防施設  |      |
| 分類           | 大                          | 2                     | 防災施設  | 小  | 3     | 消防団車庫 |      |
| 施設の概要        | 主な施設                       | 消防団車両(消防ポンプ自動車)車庫及び詰所 |       |    |       |       |      |
|              | 主な利用形態                     | 消防団員が使用               |       |    |       |       |      |

## 1 公共性に関する項目

|    |       |  |     |       |  |  |  |
|----|-------|--|-----|-------|--|--|--|
| 目的 | 設置条例名 | 高山市消防団設置条例                                     |     |       |  |  |  |
|    | 設置目的  | 消防組織法(昭和22年法律第226号)第18条第1項の規定に基づき、本市に消防団を設置する。 |     |       |  |  |  |
|    | 法定義務  | 有  | 法律名 | 消防組織法 |  |  |  |

## 2 需要に係る項目

|        |            |    |        |          |       |  |
|--------|------------|----|--------|----------|-------|--|
| 受益対象者  | 市民(高山地域住民) |    | 受益対象者数 | 59,878 人 |       |  |
| 最大許容人数 | 16 人       |    | 算定根拠   | その他      |       |  |
| 利用状況   | 項目         | 単位 | R2年度   | R3年度     | R4年度  |  |
|        | 管轄人口       | 人  | 7,722  | 7,638    | 7,533 |  |

## 3 財務に係る項目

|              |           |  |                 |          |       |       |      |    |
|--------------|-----------|--|-----------------|----------|-------|-------|------|----|
| 記載区分         | 案分算定      | 需用費は他の団車庫と按分(庁用燃料+電気+上水+下水+施設修繕) / 126施設 |                 |          |       |       |      |    |
| 施設の運営に係る人員配置 |           | 職員                                       | 0.0 人           |          | 嘱託職員  | 0.0 人 |      |    |
| 施設管理収支       | 経常的       | 収入                                       | 決算額             | 単位       | R2年度  | R3年度  | R4年度 |    |
|              |           |  | 使用料収入(市の収入)     | 千円       | 0     | 0     | 0    |    |
|              |           |  | その他の経常的収入       | 千円       | 0     | 0     | 0    |    |
|              |           | 収入計                                      | 千円              | 0        | 0     | 0     |      |    |
|              |           | 支出                                       | 人件費(施設の運営に係る人員) | 千円       | 0     | 0     | 0    |    |
|              |           |  | 賃金(賃金職員等)       | 千円       | 0     | 0     | 0    |    |
|              |           |  | 需用費・役務費         | 千円       | 27    | 27    | 44   |    |
|              |           |  | 委託料             | 指定管理料    | 千円    | 0     | 0    | 0  |
|              |           |  |                 | 指定管理料以外  | 千円    | 60    | 60   | 60 |
|              |           |  | 使用料             | 土地・家屋借上料 | 千円    | 0     | 0    | 0  |
|              | 土地借上料以外   |  |                 | 千円       | 0     | 0     | 0    |    |
|              | その他の経常的経費 | 千円                                       | 0               | 0        | 0     |       |      |    |
|              | 支出計       | 千円                                       | 87              | 87       | 104   |       |      |    |
|              | 収支        | 千円                                       | ▲ 87            | ▲ 87     | ▲ 104 |       |      |    |
| 臨時的          | 収入        | 補助金等の臨時的収入                               | 千円              | 0        | 0     | 0     |      |    |
|              |           | 工事請負費・修繕費(大規模)                           | 千円              | 0        | 0     | 0     |      |    |
|              | 支出        | 備品購入費                                    | 千円              | 0        | 0     | 0     |      |    |
|              |           | その他の臨時的経費(用地取得費など)                       | 千円              | 0        | 0     | 0     |      |    |
|              |           | 収支                                       | 千円              | 0        | 0     | 0     |      |    |

○参考 指定管理業務収支

|    |    |      |      |      |
|----|----|------|------|------|
|    |    | R2年度 | R3年度 | R4年度 |
| 収入 | 千円 |      |      |      |
| 支出 | 千円 |      |      |      |
| 収支 | 千円 | 0    | 0    | 0    |

## 4 品質に係る項目

|      |          |                      |                     |                      |       |             |    |      |       |
|------|----------|----------------------|---------------------|----------------------|-------|-------------|----|------|-------|
| 財産情報 | 市有       | 91.63 m <sup>2</sup> | 市有                  | 70.69 m <sup>2</sup> | 災害関係  | 特別警戒区域(レッド) | 無  |      |       |
|      | 借り上げ     | 0.00 m <sup>2</sup>  | 借り上げ                | 0.00 m <sup>2</sup>  |       | 警戒区域(イエロー)  | 無  |      |       |
|      | 土地計      | 91.63 m <sup>2</sup> | 建物計                 | 70.69 m <sup>2</sup> |       | 避難所指定       | 無  |      |       |
| 概要   | 主な建物・構造物 | 構造                   | 面積(m <sup>2</sup> ) | 完成年月                 | 経過年数  | 耐用年数        | 耐震 | IS値  | アスベスト |
|      | ①        | 消防団車庫                | 鉄骨造 2階建             | 70.69                | H5.11 | 29          | 34 | 診断不要 | 無     |
|      | ②        |                      |                     |                      |       |             |    |      |       |
|      | ③        |                      |                     |                      |       |             |    |      |       |
|      | ④        |                      |                     |                      |       |             |    |      |       |
|      | ⑤        |                      |                     |                      |       |             |    |      |       |
|      | ⑥        |                      |                     |                      |       |             |    |      |       |
|      | ⑦        |                      |                     |                      |       |             |    |      |       |
|      | ⑧        |                      |                     |                      |       |             |    |      |       |
| その他  |          |                      |                     |                      |       |             |    |      |       |

|        |       |          |       |           |      |           |
|--------|-------|----------|-------|-----------|------|-----------|
| 当初建設費等 | 完成年月日 | H5.11.15 | 用地取得費 | 17,381 千円 | 建設費等 | 12,875 千円 |
|--------|-------|----------|-------|-----------|------|-----------|

|       |    |       |         |           |        |    |    |
|-------|----|-------|---------|-----------|--------|----|----|
| 補助・起債 | 種別 | 新設・改修 | 補助・起債名称 | 借入先(省庁名等) | 金額(千円) | 終期 | 備考 |
|       | ①  | 無     |         |           |        |    |    |
|       | ②  | 無     |         |           |        |    |    |
|       | ③  | 無     |         |           |        |    |    |
|       | ④  | 無     |         |           |        |    |    |
|       | ⑤  | 無     |         |           |        |    |    |

|    |      |  |  |      |  |  |
|----|------|--|--|------|--|--|
| 要望 | 要望内容 |  |  | 要望団体 |  |  |
|    | ①    |  |  |      |  |  |
|    | ②    |  |  |      |  |  |
|    | ③    |  |  |      |  |  |

|    |  |
|----|--|
| 課題 |  |
|----|--|

## 5 地域性に係る項目

|       |         |          |            |        |        |
|-------|---------|----------|------------|--------|--------|
| 近隣の施設 | 近隣の市有施設 | 高山市立南小学校 | 距離         | 0.2 km |        |
|       | 同用途     | 市有施設     | 高山支団天満班団車庫 | 距離     | 0.7 km |
|       |         | 市有施設以外   |            | 距離     | 0.0 km |

|        |         |
|--------|---------|
| 利用者の範囲 | 特定の市民のみ |
| その他    |         |

## 6 施設の管理形態に係る項目

|       |        |    |
|-------|--------|----|
| 現管理形態 | 施設管理方法 | 直営 |
|       | 現状と課題  |    |

|      |              |   |     |     |    |    |
|------|--------------|---|-----|-----|----|----|
| 民間施設 | 市内の同種の民間経営施設 |   | 所在地 | 経営者 | 規模 | 料金 |
|      | ①            | 無 |     |     |    |    |
|      | ②            | 無 |     |     |    |    |
|      | ③            | 無 |     |     |    |    |
| その他  |              |   |     |     |    |    |



# 高山市公共施設カルテ

|     |    |                  |     |    |       |
|-----|----|------------------|-----|----|-------|
| 施設名 | 29 | 消防団車庫(高山支団4-1松倉) | 担当課 | 60 | 消防総務課 |
|-----|----|------------------|-----|----|-------|

## 4-1 構造物(建物)の状況

| 改修履歴 | 工事内容 | 区分 | 実施年月 | 工事価格(千円) | 工事概要 |
|------|------|----|------|----------|------|
|      | ①    |    |      |          |      |
|      | ②    |    |      |          |      |
|      | ③    |    |      |          |      |
|      | ④    |    |      |          |      |
|      | ⑤    |    |      |          |      |
|      | ⑥    |    |      |          |      |
|      | ⑦    |    |      |          |      |
|      | ⑧    |    |      |          |      |
|      | ⑨    |    |      |          |      |
|      | ⑩    |    |      |          |      |
|      | ⑪    |    |      |          |      |
|      | ⑫    |    |      |          |      |
|      | ⑬    |    |      |          |      |

## 4-2 設備の状況

| 概要     | 中央監視装置 | 熱源 | 空調 | ろ過 | 消火 | 受変電 | 無停電 | 自家発電 | 昇降機 | 浄化槽 | 融雪・消雪 |
|--------|--------|----|----|----|----|-----|-----|------|-----|-----|-------|
|        | ×      | ×  | ×  | ×  | ×  | ×   | ×   | ×    | ×   | ×   | ×     |
| その他の設備 |        |    |    |    |    |     |     |      |     |     |       |

| 改修履歴 | 工事内容 | 設備区分 | 実施年月 | 工事価格(千円) | 工事概要 |
|------|------|------|------|----------|------|
|      | ①    |      |      |          |      |
|      | ②    |      |      |          |      |
|      | ③    |      |      |          |      |
|      | ④    |      |      |          |      |
|      | ⑤    |      |      |          |      |
|      | ⑥    |      |      |          |      |
|      | ⑦    |      |      |          |      |
|      | ⑧    |      |      |          |      |
|      | ⑨    |      |      |          |      |
|      | ⑩    |      |      |          |      |
|      | ⑪    |      |      |          |      |
|      | ⑫    |      |      |          |      |
|      | ⑬    |      |      |          |      |
|      | ⑭    |      |      |          |      |
|      | ⑮    |      |      |          |      |
|      | ⑯    |      |      |          |      |
|      | ⑰    |      |      |          |      |
|      | ⑱    |      |      |          |      |
|      | ⑲    |      |      |          |      |
|      | ⑳    |      |      |          |      |
|      | ㉑    |      |      |          |      |
| ㉒    |      |      |      |          |      |



# 高山市公共施設カルテ

|              |                         |                       |       |    |       |       |      |
|--------------|-------------------------|-----------------------|-------|----|-------|-------|------|
| 施設名          | 30                      | 消防団車庫(高山支団4-2千島)      | 担当課   | 60 | 消防総務課 | 内線    | 2119 |
| 施設所在地        | 高山市千島町168-4他 ( 1 高山地域 ) |                       |       |    |       |       |      |
| 付帯する他の施設又は機能 | 無                       |                       |       |    |       |       |      |
| 管理分類         | 大                       | 8                     | 行政系施設 | 小  | 26    | 消防施設  |      |
| 分類           | 大                       | 2                     | 防災施設  | 小  | 3     | 消防団車庫 |      |
| 施設の概要        | 主な施設                    | 消防団車両(消防ポンプ自動車)車庫及び詰所 |       |    |       |       |      |
|              | 主な利用形態                  | 消防団員が使用               |       |    |       |       |      |

## 1 公共性に関する項目

|    |       |  |     |       |  |  |  |
|----|-------|--|-----|-------|--|--|--|
| 目的 | 設置条例名 | 高山市消防団設置条例                                     |     |       |  |  |  |
|    | 設置目的  | 消防組織法(昭和22年法律第226号)第18条第1項の規定に基づき、本市に消防団を設置する。 |     |       |  |  |  |
|    | 法定義務  | 有  | 法律名 | 消防組織法 |  |  |  |

## 2 需要に係る項目

|        |            |    |       |        |        |   |
|--------|------------|----|-------|--------|--------|---|
| 受益対象者  | 市民(高山地域住民) |    |       | 受益対象者数 | 59,878 | 人 |
| 最大許容人数 | 15         | 人  | 算定根拠  | その他    |        |   |
| 利用状況   | 項目         | 単位 | R2年度  | R3年度   | R4年度   |   |
|        | 管轄人口       | 人  | 2,973 | 2,906  | 2,884  |   |

## 3 財務に係る項目

|                |           |  |                 |          |      |      |      |   |
|----------------|-----------|--|-----------------|----------|------|------|------|---|
| 記載区分           | 案分算定      | 需用費は他の団車庫と按分(庁用燃料+電気+上水+下水+施設修繕)/126施設 |                 |          |      |      |      |   |
| 施設の運営に係る人員配置   |           | 職員                                     | 0.0             | 人        | 嘱託職員 | 0.0  |      |   |
| 施設管理収支         | 経常的       | 収入                                     | 決算額             | 単位       | R2年度 | R3年度 | R4年度 |   |
|                |           |  | 使用料収入(市の収入)     | 千円       | 0    | 0    | 0    |   |
|                |           |  | その他の経常的収入       | 千円       | 0    | 0    | 0    |   |
|                |           | 収入計                                    | 千円              | 0        | 0    | 0    |      |   |
|                |           | 支出                                     | 人件費(施設の運営に係る人員) | 千円       | 0    | 0    | 0    |   |
|                |           |  | 賃金(賃金職員等)       | 千円       | 0    | 0    | 0    |   |
|                |           |  | 需用費・役務費         | 千円       | 27   | 27   | 44   |   |
|                |           |  | 委託料             | 指定管理料    | 千円   | 0    | 0    | 0 |
|                |           |  |                 | 指定管理料以外  | 千円   | 0    | 0    | 0 |
|                |           |  | 使用料             | 土地・家屋借上料 | 千円   | 0    | 0    | 0 |
|                | 土地借上料以外   |  |                 | 千円       | 0    | 0    | 0    |   |
|                | その他の経常的経費 | 千円                                     | 0               | 0        | 0    |      |      |   |
|                | 支出計       | 千円                                     | 27              | 27       | 44   |      |      |   |
|                | 収支        | 千円                                     | ▲ 27            | ▲ 27     | ▲ 44 |      |      |   |
|                | 臨時的       | 収入                                     | 補助金等の臨時的収入      | 千円       | 0    | 0    | 0    |   |
| 工事請負費・修繕費(大規模) |           |  | 千円              | 0        | 0    | 0    |      |   |
| 支出             |           | 備品購入費                                  | 千円              | 0        | 0    | 0    |      |   |
|                |           | その他の臨時的経費(用地取得費など)                     | 千円              | 0        | 0    | 0    |      |   |
| 収支             | 千円        | 0                                      | 0               | 0        |      |      |      |   |

## ○参考 指定管理業務収支

|    |    |      |      |      |
|----|----|------|------|------|
|    |    | R2年度 | R3年度 | R4年度 |
| 収入 | 千円 |      |      |      |
| 支出 | 千円 |      |      |      |
| 収支 | 千円 | 0    | 0    | 0    |

## 4 品質に係る項目

|      |          |                      |         |                      |       |             |      |      |     |       |
|------|----------|----------------------|---------|----------------------|-------|-------------|------|------|-----|-------|
| 財産情報 | 市有       | 49.68 m <sup>2</sup> | 市有      | 68.90 m <sup>2</sup> | 災害関係  | 特別警戒区域(レッド) | 無    |      |     |       |
|      | 借り上げ     | 0.00 m <sup>2</sup>  | 借り上げ    | 0.00 m <sup>2</sup>  |       | 警戒区域(イエロー)  | 無    |      |     |       |
|      | 土地計      | 49.68 m <sup>2</sup> | 建物計     | 68.90 m <sup>2</sup> | 係     | 避難所指定       | 無    |      |     |       |
| 概要   | 主な建物・構造物 |                      | 構造      | 面積(m <sup>2</sup> )  | 完成年月  | 経過年数        | 耐用年数 | 耐震   | IS値 | アスベスト |
|      | ①        | 消防団車庫                | 鉄骨造 2階建 | 68.90                | S62.8 | 35          | 34   | 診断不要 |     | 無     |
|      | ②        |                      |         |                      |       |             |      |      |     |       |
|      | ③        |                      |         |                      |       |             |      |      |     |       |
|      | ④        |                      |         |                      |       |             |      |      |     |       |
|      | ⑤        |                      |         |                      |       |             |      |      |     |       |
|      | ⑥        |                      |         |                      |       |             |      |      |     |       |
|      | ⑦        |                      |         |                      |       |             |      |      |     |       |
|      | ⑧        |                      |         |                      |       |             |      |      |     |       |
| その他  |          |                      |         |                      |       |             |      |      |     |       |

|        |       |          |       |   |    |      |       |    |
|--------|-------|----------|-------|---|----|------|-------|----|
| 当初建設費等 | 完成年月日 | S62.8.30 | 用地取得費 | 0 | 千円 | 建設費等 | 6,500 | 千円 |
|--------|-------|----------|-------|---|----|------|-------|----|

|       |    |       |         |           |        |    |    |
|-------|----|-------|---------|-----------|--------|----|----|
| 補助・起債 | 種別 | 新設・改修 | 補助・起債名称 | 借入先(省庁名等) | 金額(千円) | 終期 | 備考 |
|       | ①  | 無     |         |           |        |    |    |
|       | ②  | 無     |         |           |        |    |    |
|       | ③  | 無     |         |           |        |    |    |
|       | ④  | 無     |         |           |        |    |    |
|       | ⑤  | 無     |         |           |        |    |    |

|    |      |  |  |      |  |  |
|----|------|--|--|------|--|--|
| 要望 | 要望内容 |  |  | 要望団体 |  |  |
|    | ①    |  |  |      |  |  |
|    | ②    |  |  |      |  |  |
|    | ③    |  |  |      |  |  |

|    |  |
|----|--|
| 課題 |  |
|----|--|

## 5 地域性に係る項目

|              |         |            |    |     |    |
|--------------|---------|------------|----|-----|----|
| 近隣の施設<br>同用途 | 近隣の市有施設 | 高山市立山王小学校  | 距離 | 0.3 | km |
|              | 市有施設    | 高山支団片野班団車庫 | 距離 | 0.7 | km |
|              | 市有施設以外  |            | 距離 | 0.0 | km |

|        |         |
|--------|---------|
| 利用者の範囲 | 特定の市民のみ |
| その他    |         |

## 6 施設の管理形態に係る項目

|       |        |    |
|-------|--------|----|
| 現管理形態 | 施設管理方法 | 直営 |
|       | 現状と課題  |    |

|      |              |     |     |    |    |
|------|--------------|-----|-----|----|----|
| 民間施設 | 市内の同種の民間経営施設 | 所在地 | 経営者 | 規模 | 料金 |
|      | ① 無          |     |     |    |    |
|      | ② 無          |     |     |    |    |
|      | ③ 無          |     |     |    |    |
|      | その他          |     |     |    |    |

# 高山市公共施設カルテ

|     |    |                  |     |    |       |
|-----|----|------------------|-----|----|-------|
| 施設名 | 30 | 消防団車庫(高山支団4-2千鳥) | 担当課 | 60 | 消防総務課 |
|-----|----|------------------|-----|----|-------|

## 4-1 構造物(建物)の状況

| 改修履歴 | 工事内容 | 区分 | 実施年月 | 工事価格(千円) | 工事概要 |
|------|------|----|------|----------|------|
|      | ①    |    |      |          |      |
|      | ②    |    |      |          |      |
|      | ③    |    |      |          |      |
|      | ④    |    |      |          |      |
|      | ⑤    |    |      |          |      |
|      | ⑥    |    |      |          |      |
|      | ⑦    |    |      |          |      |
|      | ⑧    |    |      |          |      |
|      | ⑨    |    |      |          |      |
|      | ⑩    |    |      |          |      |
|      | ⑪    |    |      |          |      |
|      | ⑫    |    |      |          |      |
|      | ⑬    |    |      |          |      |

## 4-2 設備の状況

| 概要     | 中央監視装置 | 熱源 | 空調 | ろ過 | 消火 | 受変電 | 無停電 | 自家発電 | 昇降機 | 浄化槽 | 融雪・消雪 |
|--------|--------|----|----|----|----|-----|-----|------|-----|-----|-------|
|        | ×      | ×  | ×  | ×  | ×  | ×   | ×   | ×    | ×   | ×   | ×     |
| その他の設備 |        |    |    |    |    |     |     |      |     |     |       |

| 改修履歴 | 工事内容 | 設備区分  | 実施年月 | 工事価格(千円) | 工事概要 |       |
|------|------|-------|------|----------|------|-------|
|      | ①    | 換気扇修繕 | 空調   | H30.5    | 19   | 換気扇修繕 |
|      | ②    |       |      |          |      |       |
|      | ③    |       |      |          |      |       |
|      | ④    |       |      |          |      |       |
|      | ⑤    |       |      |          |      |       |
|      | ⑥    |       |      |          |      |       |
|      | ⑦    |       |      |          |      |       |
|      | ⑧    |       |      |          |      |       |
|      | ⑨    |       |      |          |      |       |
|      | ⑩    |       |      |          |      |       |
|      | ⑪    |       |      |          |      |       |
|      | ⑫    |       |      |          |      |       |
|      | ⑬    |       |      |          |      |       |
|      | ⑭    |       |      |          |      |       |
|      | ⑮    |       |      |          |      |       |
|      | ⑯    |       |      |          |      |       |
|      | ⑰    |       |      |          |      |       |
|      | ⑱    |       |      |          |      |       |
|      | ⑲    |       |      |          |      |       |
|      | ⑳    |       |      |          |      |       |
|      | ㉑    |       |      |          |      |       |
| ㉒    |      |       |      |          |      |       |

位置図



現況写真



# 高山市公共施設カルテ

|              |                         |                       |       |    |       |       |      |
|--------------|-------------------------|-----------------------|-------|----|-------|-------|------|
| 施設名          | 31                      | 消防団車庫(高山支団4-3片野)      | 担当課   | 60 | 消防総務課 | 内線    | 2119 |
| 施設所在地        | 高山市片野町3丁目213 ( 1 高山地域 ) |                       |       |    |       |       |      |
| 付帯する他の施設又は機能 | 無                       |                       |       |    |       |       |      |
| 管理分類         | 大                       | 8                     | 行政系施設 | 小  | 26    | 消防施設  |      |
| 分類           | 大                       | 2                     | 防災施設  | 小  | 3     | 消防団車庫 |      |
| 施設の概要        | 主な施設                    | 消防団車両(消防ポンプ自動車)車庫及び詰所 |       |    |       |       |      |
|              | 主な利用形態                  | 消防団員が使用               |       |    |       |       |      |

## 1 公共性に関する項目

|    |       |  |     |       |  |  |  |
|----|-------|--|-----|-------|--|--|--|
| 目的 | 設置条例名 | 高山市消防団設置条例                                     |     |       |  |  |  |
|    | 設置目的  | 消防組織法(昭和22年法律第226号)第18条第1項の規定に基づき、本市に消防団を設置する。 |     |       |  |  |  |
|    | 法定義務  | 有  | 法律名 | 消防組織法 |  |  |  |

## 2 需要に係る項目

|        |            |    |        |          |       |  |
|--------|------------|----|--------|----------|-------|--|
| 受益対象者  | 市民(高山地域住民) |    | 受益対象者数 | 59,878 人 |       |  |
| 最大許容人数 | 15 人       |    | 算定根拠   | その他      |       |  |
| 利用状況   | 項目         | 単位 | R2年度   | R3年度     | R4年度  |  |
|        | 管轄人口       | 人  | 4,242  | 4,143    | 4,063 |  |

## 3 財務に係る項目

|              |      |  |                 |          |       |       |      |     |
|--------------|------|--|-----------------|----------|-------|-------|------|-----|
| 記載区分         | 案分算定 | 需用費は他の団車庫と按分(庁用燃料+電気+上水+下水+施設修繕)ノ126施設 |                 |          |       |       |      |     |
| 施設の運営に係る人員配置 |      | 職員                                     | 0.0 人           |          | 嘱託職員  | 0.0 人 |      |     |
| 施設管理収支       | 経常的  | 区分                                     | 決算額             | 単位       | R2年度  | R3年度  | R4年度 |     |
|              |      | 収入                                     | 使用料収入(市の収入)     | 千円       | 0     | 0     | 0    |     |
|              |      |  | その他の経常的収入       | 千円       | 0     | 0     | 0    |     |
|              |      |  | 収入計             | 千円       | 0     | 0     | 0    |     |
|              |      | 支出                                     | 人件費(施設の運営に係る人員) | 千円       | 0     | 0     | 0    |     |
|              |      |  | 賃金(賃金職員等)       | 千円       | 0     | 0     | 0    |     |
|              |      |  | 需用費・役務費         | 千円       | 27    | 27    | 44   |     |
|              |      |  | 委託料             | 指定管理料    | 千円    | 0     | 0    | 0   |
|              |      |  |                 | 指定管理料以外  | 千円    | 0     | 0    | 0   |
|              |      |  | 使用料             | 土地・家屋借上料 | 千円    | 240   | 240  | 220 |
|              |      |  |                 | 土地借上料以外  | 千円    | 0     | 0    | 0   |
|              |      | その他の経常的経費                              | 千円              | 0        | 0     | 0     |      |     |
|              |      | 支出計                                    | 千円              | 267      | 267   | 264   |      |     |
|              | 収支   | 千円                                     | ▲ 267           | ▲ 267    | ▲ 264 |       |      |     |
| 臨時的          | 収入   | 補助金等の臨時的収入                             | 千円              | 0        | 0     | 0     |      |     |
|              |      | 工事請負費・修繕費(大規模)                         | 千円              | 0        | 0     | 0     |      |     |
|              |      | 備品購入費                                  | 千円              | 0        | 0     | 0     |      |     |
|              |      | その他の臨時的経費(用地取得費など)                     | 千円              | 0        | 0     | 0     |      |     |
| 収支           | 千円   | 0                                      | 0               | 0        |       |       |      |     |

○参考 指定管理業務収支

|    |    |      |      |      |
|----|----|------|------|------|
|    |    | R2年度 | R3年度 | R4年度 |
| 収入 | 千円 |      |      |      |
| 支出 | 千円 |      |      |      |
| 収支 | 千円 | 0    | 0    | 0    |

## 4 品質に係る項目

|        |          |       |          |           |        |         |      |             |     |       |  |
|--------|----------|-------|----------|-----------|--------|---------|------|-------------|-----|-------|--|
| 財産情報   | 〔土地〕     | 市有    | 0.00 ㎡   | 〔建物〕      | 市有     | 69.62 ㎡ | 災害関係 | 特別警戒区域(レッド) | 無   |       |  |
|        |          | 借り上げ  | 131.45 ㎡ |           | 借り上げ   | 0.00 ㎡  |      | 警戒区域(イエロー)  | 無   |       |  |
|        |          | 土地計   | 131.45 ㎡ |           | 建物計    | 69.62 ㎡ |      | 避難所指定       | 無   |       |  |
| 概要     | 主な建物・構造物 |       | 構造       | 面積(㎡)     | 完成年月   | 経過年数    | 耐用年数 | 耐震          | IS値 | アスベスト |  |
|        | ①        | 消防団車庫 | 鉄骨造 2階建  | 69.62     | H5.11  | 29      | 34   | 診断不要        |     | 無     |  |
|        | ②        |       |          |           |        |         |      |             |     |       |  |
|        | ③        |       |          |           |        |         |      |             |     |       |  |
|        | ④        |       |          |           |        |         |      |             |     |       |  |
|        | ⑤        |       |          |           |        |         |      |             |     |       |  |
|        | ⑥        |       |          |           |        |         |      |             |     |       |  |
|        | ⑦        |       |          |           |        |         |      |             |     |       |  |
|        | ⑧        |       |          |           |        |         |      |             |     |       |  |
|        | その他      |       |          |           |        |         |      |             |     |       |  |
| 当初建設費等 |          | 完成年月日 | H5.11.15 | 用地取得費     | 0 千円   |         | 建設費等 | 13,000 千円   |     |       |  |
| 補助・起債  | 種別       | 新設・改修 | 補助・起債名称  | 借入先(省庁名等) | 金額(千円) | 終期      | 備考   |             |     |       |  |
|        | ①        | 無     |          |           |        |         |      |             |     |       |  |
|        | ②        | 無     |          |           |        |         |      |             |     |       |  |
|        | ③        | 無     |          |           |        |         |      |             |     |       |  |
|        | ④        | 無     |          |           |        |         |      |             |     |       |  |
|        | ⑤        | 無     |          |           |        |         |      |             |     |       |  |
| 要望     | 要望内容     |       |          |           |        | 要望団体    |      |             |     |       |  |
|        | ①        |       |          |           |        |         |      |             |     |       |  |
|        | ②        |       |          |           |        |         |      |             |     |       |  |
|        | ③        |       |          |           |        |         |      |             |     |       |  |
| 課題     |          |       |          |           |        |         |      |             |     |       |  |
|        |          |       |          |           |        |         |      |             |     |       |  |

## 5 地域性に係る項目

|        |         |           |            |        |        |
|--------|---------|-----------|------------|--------|--------|
| 近隣の施設  | 近隣の市有施設 | 高山市立山王小学校 | 距離         | 0.4 km |        |
|        | 同用途     | 市有施設      | 高山支団千島班団車庫 | 距離     | 0.7 km |
|        |         | 市有施設以外    |            | 距離     | 0.0 km |
| 利用者の範囲 |         | 特定の市民のみ   |            |        |        |
| その他    |         |           |            |        |        |

## 6 施設の管理形態に係る項目

|       |              |    |     |     |    |    |
|-------|--------------|----|-----|-----|----|----|
| 現管理形態 | 施設管理方法       | 直営 |     |     |    |    |
|       | 現状と課題        |    |     |     |    |    |
| 民間施設  | 市内の同種の民間経営施設 |    | 所在地 | 経営者 | 規模 | 料金 |
|       | ①            | 無  |     |     |    |    |
|       | ②            | 無  |     |     |    |    |
|       | ③            | 無  |     |     |    |    |
| その他   |              |    |     |     |    |    |



# 高山市公共施設カルテ

|     |    |                  |     |    |       |
|-----|----|------------------|-----|----|-------|
| 施設名 | 31 | 消防団車庫(高山支団4-3片野) | 担当課 | 60 | 消防総務課 |
|-----|----|------------------|-----|----|-------|

## 4-1 構造物(建物)の状況

| 改修履歴 | 工事内容    | 区分  | 実施年月 | 工事価格(千円) | 工事概要     |
|------|---------|-----|------|----------|----------|
|      | ① 乾燥柱修繕 | その他 | R3.3 | 126      | ホース乾燥柱修繕 |
|      | ②       |     |      |          |          |
|      | ③       |     |      |          |          |
|      | ④       |     |      |          |          |
|      | ⑤       |     |      |          |          |
|      | ⑥       |     |      |          |          |
|      | ⑦       |     |      |          |          |
|      | ⑧       |     |      |          |          |
|      | ⑨       |     |      |          |          |
|      | ⑩       |     |      |          |          |
|      | ⑪       |     |      |          |          |
|      | ⑫       |     |      |          |          |
| ⑬    |         |     |      |          |          |

## 4-2 設備の状況

| 概要     | 中央監視装置 | 熱源 | 空調 | ろ過 | 消火 | 受変電 | 無停電 | 自家発電 | 昇降機 | 浄化槽 | 融雪・消雪 |
|--------|--------|----|----|----|----|-----|-----|------|-----|-----|-------|
|        | x      | x  | x  | x  | x  | x   | x   | x    | x   | x   | x     |
| その他の設備 |        |    |    |    |    |     |     |      |     |     |       |

| 改修履歴 | 工事内容 | 設備区分 | 実施年月 | 工事価格(千円) | 工事概要 |
|------|------|------|------|----------|------|
|      | ①    |      |      |          |      |
|      | ②    |      |      |          |      |
|      | ③    |      |      |          |      |
|      | ④    |      |      |          |      |
|      | ⑤    |      |      |          |      |
|      | ⑥    |      |      |          |      |
|      | ⑦    |      |      |          |      |
|      | ⑧    |      |      |          |      |
|      | ⑨    |      |      |          |      |
|      | ⑩    |      |      |          |      |
|      | ⑪    |      |      |          |      |
|      | ⑫    |      |      |          |      |
|      | ⑬    |      |      |          |      |
|      | ⑭    |      |      |          |      |
|      | ⑮    |      |      |          |      |
|      | ⑯    |      |      |          |      |
|      | ⑰    |      |      |          |      |
|      | ⑱    |      |      |          |      |
|      | ⑳    |      |      |          |      |
|      | ㉑    |      |      |          |      |
|      | ㉒    |      |      |          |      |

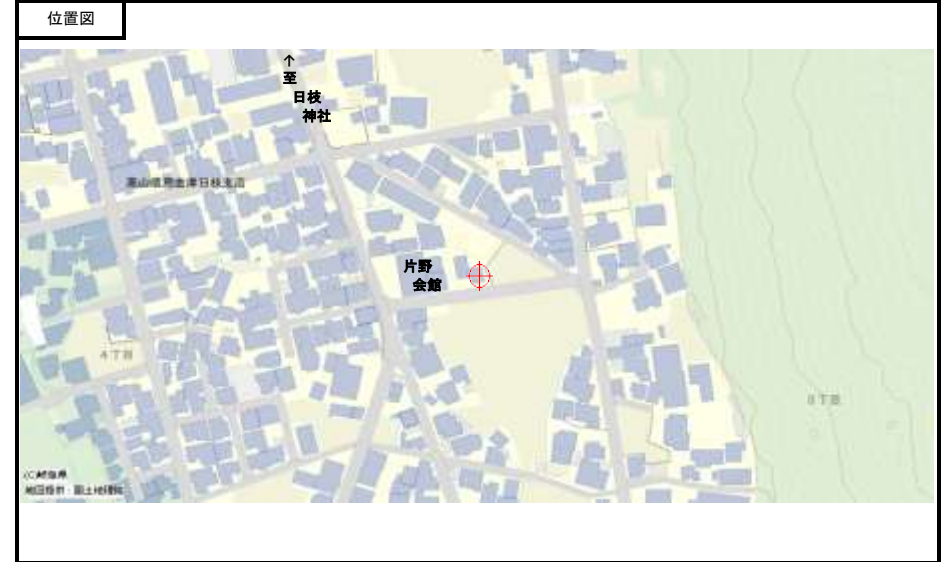



# 高山市公共施設カルテ

|              |                          |                       |       |    |       |       |      |
|--------------|--------------------------|-----------------------|-------|----|-------|-------|------|
| 施設名          | 32                       | 消防団車庫(高山支団4-4石浦)      | 担当課   | 60 | 消防総務課 | 内線    | 2119 |
| 施設所在地        | 高山市石浦町5丁目103他 ( 1 高山地域 ) |                       |       |    |       |       |      |
| 付帯する他の施設又は機能 | 無                        |                       |       |    |       |       |      |
| 管理分類         | 大                        | 8                     | 行政系施設 | 小  | 26    | 消防施設  |      |
| 分類           | 大                        | 2                     | 防災施設  | 小  | 3     | 消防団車庫 |      |
| 施設の概要        | 主な施設                     | 消防団車両(消防ポンプ自動車)車庫及び詰所 |       |    |       |       |      |
|              | 主な利用形態                   | 消防団員が使用               |       |    |       |       |      |

## 1 公共性に関する項目

|    |       |  |     |       |  |  |  |
|----|-------|--|-----|-------|--|--|--|
| 目的 | 設置条例名 | 高山市消防団設置条例                                     |     |       |  |  |  |
|    | 設置目的  | 消防組織法(昭和22年法律第226号)第18条第1項の規定に基づき、本市に消防団を設置する。 |     |       |  |  |  |
|    | 法定義務  | 有  | 法律名 | 消防組織法 |  |  |  |

## 2 需要に係る項目

|        |            |    |        |          |       |  |
|--------|------------|----|--------|----------|-------|--|
| 受益対象者  | 市民(高山地域住民) |    | 受益対象者数 | 59,878 人 |       |  |
| 最大許容人数 | 15 人       |    | 算定根拠   | その他      |       |  |
| 利用状況   | 項目         | 単位 | R2年度   | R3年度     | R4年度  |  |
|        | 管轄人口       | 人  | 4,228  | 4,203    | 4,136 |  |

## 3 財務に係る項目

|                |           |  |                 |          |       |       |      |    |
|----------------|-----------|--|-----------------|----------|-------|-------|------|----|
| 記載区分           | 案分算定      | 需用費は他の団車庫と按分(庁用燃料+電気+上水+下水+施設修繕) / 126施設 |                 |          |       |       |      |    |
| 施設の運営に係る人員配置   |           | 職員                                       | 0.0 人           |          | 嘱託職員  | 0.0 人 |      |    |
| 施設管理収支         | 経常的       | 収入                                       | 決算額             | 単位       | R2年度  | R3年度  | R4年度 |    |
|                |           |  | 使用料収入(市の収入)     | 千円       | 0     | 0     | 0    |    |
|                |           |  | その他の経常的収入       | 千円       | 0     | 0     | 0    |    |
|                |           | 収入計                                      | 千円              | 0        | 0     | 0     |      |    |
|                |           | 支出                                       | 人件費(施設の運営に係る人員) | 千円       | 0     | 0     | 0    |    |
|                |           |  | 賃金(賃金職員等)       | 千円       | 0     | 0     | 0    |    |
|                |           |  | 需用費・役務費         | 千円       | 27    | 27    | 44   |    |
|                |           |  | 委託料             | 指定管理料    | 千円    | 0     | 0    | 0  |
|                |           |  |                 | 指定管理料以外  | 千円    | 77    | 77   | 77 |
|                |           |  | 使用料             | 土地・家屋借上料 | 千円    | 0     | 0    | 0  |
|                | 土地借上料以外   |  |                 | 千円       | 0     | 0     | 0    |    |
|                | その他の経常的経費 | 千円                                       | 0               | 0        | 0     |       |      |    |
|                | 支出計       | 千円                                       | 104             | 104      | 121   |       |      |    |
|                | 収支        | 千円                                       | ▲ 104           | ▲ 104    | ▲ 121 |       |      |    |
|                | 臨時的       | 収入                                       | 補助金等の臨時的収入      | 千円       | 0     | 0     | 0    |    |
| 工事請負費・修繕費(大規模) |           |  | 千円              | 0        | 0     | 0     |      |    |
| 支出             |           | 備品購入費                                    | 千円              | 0        | 0     | 0     |      |    |
|                |           | その他の臨時的経費(用地取得費など)                       | 千円              | 0        | 0     | 0     |      |    |
| 収支             |           | 千円                                       | 0               | 0        | 0     |       |      |    |

○参考 指定管理業務収支

|    |    |      |      |      |
|----|----|------|------|------|
|    |    | R2年度 | R3年度 | R4年度 |
| 収入 | 千円 |      |      |      |
| 支出 | 千円 |      |      |      |
| 収支 | 千円 | 0    | 0    | 0    |

## 4 品質に係る項目

|      |          |       |                       |                     |        |                      |      |             |     |       |
|------|----------|-------|-----------------------|---------------------|--------|----------------------|------|-------------|-----|-------|
| 財産情報 | [土地]     | 市有    | 150.00 m <sup>2</sup> | [建物]                | 市有     | 89.10 m <sup>2</sup> | 災害関係 | 特別警戒区域(レッド) | 無   |       |
|      |          | 借り上げ  | 0.00 m <sup>2</sup>   |                     | 借り上げ   | 0.00 m <sup>2</sup>  |      | 警戒区域(イエロー)  | 無   |       |
|      |          | 土地計   | 150.00 m <sup>2</sup> |                     | 建物計    | 89.10 m <sup>2</sup> |      | 避難所指定       | 無   |       |
| 概要   | 主な建物・構造物 |       | 構造                    | 面積(m <sup>2</sup> ) | 完成年月   | 経過年数                 | 耐用年数 | 耐震          | IS値 | アスベスト |
|      | ①        | 消防団車庫 | 鉄骨造 2階建               | 89.10               | H11.12 | 23                   | 34   | 診断不要        |     | 無     |
|      | ②        |       |                       |                     |        |                      |      |             |     |       |
|      | ③        |       |                       |                     |        |                      |      |             |     |       |
|      | ④        |       |                       |                     |        |                      |      |             |     |       |
|      | ⑤        |       |                       |                     |        |                      |      |             |     |       |
|      | ⑥        |       |                       |                     |        |                      |      |             |     |       |
|      | ⑦        |       |                       |                     |        |                      |      |             |     |       |
|      | ⑧        |       |                       |                     |        |                      |      |             |     |       |
|      | その他      |       |                       |                     |        |                      |      |             |     |       |

|        |       |           |       |      |      |           |
|--------|-------|-----------|-------|------|------|-----------|
| 当初建設費等 | 完成年月日 | H11.12.20 | 用地取得費 | 0 千円 | 建設費等 | 12,908 千円 |
|--------|-------|-----------|-------|------|------|-----------|

|       |    |       |         |           |        |        |       |  |
|-------|----|-------|---------|-----------|--------|--------|-------|--|
| 補助・起債 | 種別 | 新設・改修 | 補助・起債名称 | 借入先(省庁名等) | 金額(千円) | 終期     | 備考    |  |
|       | ①  | 起債    | 新設      | 地域総合整備事業債 | 消防庁    | 10,200 | H32.3 |  |
|       | ②  | 無     |         |           |        |        |       |  |
|       | ③  | 無     |         |           |        |        |       |  |
|       | ④  | 無     |         |           |        |        |       |  |
|       | ⑤  | 無     |         |           |        |        |       |  |

|    |      |  |  |  |      |  |
|----|------|--|--|--|------|--|
| 要望 | 要望内容 |  |  |  | 要望団体 |  |
|    | ①    |  |  |  |      |  |
|    | ②    |  |  |  |      |  |
|    | ③    |  |  |  |      |  |

|    |  |
|----|--|
| 課題 |  |
|----|--|

## 5 地域性に係る項目

|       |         |            |            |        |        |
|-------|---------|------------|------------|--------|--------|
| 近隣の施設 | 近隣の市有施設 | 高山市営住宅(石浦) | 距離         | 0.3 km |        |
|       | 同用途     | 市有施設       | 高山支団片野班団車庫 | 距離     | 1.1 km |
|       |         | 市有施設以外     |            | 距離     | 0.0 km |

|        |         |
|--------|---------|
| 利用者の範囲 | 特定の市民のみ |
| その他    |         |

## 6 施設の管理形態に係る項目

|       |        |    |
|-------|--------|----|
| 現管理形態 | 施設管理方法 | 直営 |
|       | 現状と課題  |    |

|      |              |   |     |     |    |    |
|------|--------------|---|-----|-----|----|----|
| 民間施設 | 市内の同種の民間経営施設 |   | 所在地 | 経営者 | 規模 | 料金 |
|      | ①            | 無 |     |     |    |    |
|      | ②            | 無 |     |     |    |    |
|      | ③            | 無 |     |     |    |    |
|      | その他          |   |     |     |    |    |

# 高山市公共施設カルテ

|     |    |                  |     |    |       |
|-----|----|------------------|-----|----|-------|
| 施設名 | 32 | 消防団車庫(高山支団4-4石浦) | 担当課 | 60 | 消防総務課 |
|-----|----|------------------|-----|----|-------|

## 4-1 構造物(建物)の状況

| 改修履歴 | 工事内容 | 区分 | 実施年月 | 工事価格(千円) | 工事概要 |
|------|------|----|------|----------|------|
|      | ①    |    |      |          |      |
|      | ②    |    |      |          |      |
|      | ③    |    |      |          |      |
|      | ④    |    |      |          |      |
|      | ⑤    |    |      |          |      |
|      | ⑥    |    |      |          |      |
|      | ⑦    |    |      |          |      |
|      | ⑧    |    |      |          |      |
|      | ⑨    |    |      |          |      |
|      | ⑩    |    |      |          |      |
|      | ⑪    |    |      |          |      |
|      | ⑫    |    |      |          |      |
|      | ⑬    |    |      |          |      |

## 4-2 設備の状況

| 概要     | 中央監視装置 | 熱源 | 空調 | ろ過 | 消火 | 受変電 | 無停電 | 自家発電 | 昇降機 | 浄化槽 | 融雪・消雪 |
|--------|--------|----|----|----|----|-----|-----|------|-----|-----|-------|
|        | ×      | ×  | ×  | ×  | ×  | ×   | ×   | ×    | ×   | ×   | ×     |
| その他の設備 |        |    |    |    |    |     |     |      |     |     |       |

| 改修履歴 | 工事内容 | 設備区分 | 実施年月 | 工事価格(千円) | 工事概要 |
|------|------|------|------|----------|------|
|      | ①    |      |      |          |      |
|      | ②    |      |      |          |      |
|      | ③    |      |      |          |      |
|      | ④    |      |      |          |      |
|      | ⑤    |      |      |          |      |
|      | ⑥    |      |      |          |      |
|      | ⑦    |      |      |          |      |
|      | ⑧    |      |      |          |      |
|      | ⑨    |      |      |          |      |
|      | ⑩    |      |      |          |      |
|      | ⑪    |      |      |          |      |
|      | ⑫    |      |      |          |      |
|      | ⑬    |      |      |          |      |
|      | ⑭    |      |      |          |      |
|      | ⑮    |      |      |          |      |
|      | ⑯    |      |      |          |      |
|      | ⑰    |      |      |          |      |
|      | ⑱    |      |      |          |      |
|      | ⑲    |      |      |          |      |
|      | ⑳    |      |      |          |      |
|      | ㉑    |      |      |          |      |
| ㉒    |      |      |      |          |      |



# 高山市公共施設カルテ

|              |                       |                       |       |    |       |       |      |
|--------------|-----------------------|-----------------------|-------|----|-------|-------|------|
| 施設名          | 33                    | 消防団車庫(高山支団5-1山口)      | 担当課   | 60 | 消防総務課 | 内線    | 2119 |
| 施設所在地        | 高山市山口町1648 ( 1 高山地域 ) |                       |       |    |       |       |      |
| 付帯する他の施設又は機能 | 無                     |                       |       |    |       |       |      |
| 管理分類         | 大                     | 8                     | 行政系施設 | 小  | 26    | 消防施設  |      |
| 分類           | 大                     | 2                     | 防災施設  | 小  | 3     | 消防団車庫 |      |
| 施設の概要        | 主な施設                  | 消防団車両(消防ポンプ自動車)車庫及び詰所 |       |    |       |       |      |
|              | 主な利用形態                | 消防団員が使用               |       |    |       |       |      |

## 1 公共性に関する項目

|    |       |  |     |       |  |  |  |
|----|-------|--|-----|-------|--|--|--|
| 目的 | 設置条例名 | 高山市消防団設置条例                                     |     |       |  |  |  |
|    | 設置目的  | 消防組織法(昭和22年法律第226号)第18条第1項の規定に基づき、本市に消防団を設置する。 |     |       |  |  |  |
|    | 法定義務  | 有  | 法律名 | 消防組織法 |  |  |  |

## 2 需要に係る項目

|        |            |    |        |          |      |  |
|--------|------------|----|--------|----------|------|--|
| 受益対象者  | 市民(高山地域住民) |    | 受益対象者数 | 59,878 人 |      |  |
| 最大許容人数 | 15 人       |    | 算定根拠   | その他      |      |  |
| 利用状況   | 項目         | 単位 | R2年度   | R3年度     | R4年度 |  |
|        | 管轄人口       | 人  | 746    | 751      | 741  |  |

## 3 財務に係る項目

|                |           |  |                 |          |       |       |      |    |
|----------------|-----------|--|-----------------|----------|-------|-------|------|----|
| 記載区分           | 案分算定      | 需用費は他の団車庫と按分(庁用燃料+電気+上水+下水+施設修繕) / 126施設 |                 |          |       |       |      |    |
| 施設の運営に係る人員配置   |           | 職員                                       | 0.0 人           |          | 嘱託職員  | 0.0 人 |      |    |
| 施設管理収支         | 経常的       | 収入                                       | 決算額             | 単位       | R2年度  | R3年度  | R4年度 |    |
|                |           |  | 使用料収入(市の収入)     | 千円       | 0     | 0     | 0    |    |
|                |           |  | その他の経常的収入       | 千円       | 0     | 0     | 0    |    |
|                |           | 収入計                                      | 千円              | 0        | 0     | 0     |      |    |
|                |           | 支出                                       | 人件費(施設の運営に係る人員) | 千円       | 0     | 0     | 0    |    |
|                |           |  | 賃金(賃金職員等)       | 千円       | 0     | 0     | 0    |    |
|                |           |  | 需用費・役務費         | 千円       | 27    | 27    | 44   |    |
|                |           |  | 委託料             | 指定管理料    | 千円    | 0     | 0    | 0  |
|                |           |  |                 | 指定管理料以外  | 千円    | 77    | 77   | 77 |
|                |           |  | 使用料             | 土地・家屋借上料 | 千円    | 0     | 0    | 0  |
|                | 土地借上料以外   |  |                 | 千円       | 0     | 0     | 0    |    |
|                | その他の経常的経費 | 千円                                       | 0               | 0        | 0     |       |      |    |
|                | 支出計       | 千円                                       | 104             | 104      | 121   |       |      |    |
|                | 収支        | 千円                                       | ▲ 104           | ▲ 104    | ▲ 121 |       |      |    |
|                | 臨時的       | 収入                                       | 補助金等の臨時的収入      | 千円       | 0     | 0     | 0    |    |
| 工事請負費・修繕費(大規模) |           |  | 千円              | 0        | 0     | 0     |      |    |
| 支出             |           | 備品購入費                                    | 千円              | 0        | 0     | 0     |      |    |
|                |           | その他の臨時的経費(用地取得費など)                       | 千円              | 0        | 0     | 0     |      |    |
| 収支             |           | 千円                                       | 0               | 0        | 0     |       |      |    |

○参考 指定管理業務収支

|    |    |      |      |      |
|----|----|------|------|------|
|    |    | R2年度 | R3年度 | R4年度 |
| 収入 | 千円 |      |      |      |
| 支出 | 千円 |      |      |      |
| 収支 | 千円 | 0    | 0    | 0    |

## 4 品質に係る項目

|      |          |       |                       |                     |       |                      |      |             |     |       |
|------|----------|-------|-----------------------|---------------------|-------|----------------------|------|-------------|-----|-------|
| 財産情報 | 〔土地〕     | 市有    | 107.00 m <sup>2</sup> | 〔建物〕                | 市有    | 70.69 m <sup>2</sup> | 災害関係 | 特別警戒区域(レッド) | 無   |       |
|      |          | 借り上げ  | 0.00 m <sup>2</sup>   |                     | 借り上げ  | 0.00 m <sup>2</sup>  |      | 警戒区域(イエロー)  | 無   |       |
|      |          | 土地計   | 107.00 m <sup>2</sup> |                     | 建物計   | 70.69 m <sup>2</sup> |      | 避難所指定       | 無   |       |
| 概要   | 主な建物・構造物 |       | 構造                    | 面積(m <sup>2</sup> ) | 完成年月  | 経過年数                 | 耐用年数 | 耐震          | IS値 | アスベスト |
|      | ①        | 消防団車庫 | 鉄骨造 2階建               | 70.69               | H6.11 | 28                   | 34   | 診断不要        |     | 無     |
|      | ②        |       |                       |                     |       |                      |      |             |     |       |
|      | ③        |       |                       |                     |       |                      |      |             |     |       |
|      | ④        |       |                       |                     |       |                      |      |             |     |       |
|      | ⑤        |       |                       |                     |       |                      |      |             |     |       |
|      | ⑥        |       |                       |                     |       |                      |      |             |     |       |
|      | ⑦        |       |                       |                     |       |                      |      |             |     |       |
|      | ⑧        |       |                       |                     |       |                      |      |             |     |       |
|      | その他      |       |                       |                     |       |                      |      |             |     |       |

|        |       |          |       |          |      |           |
|--------|-------|----------|-------|----------|------|-----------|
| 当初建設費等 | 完成年月日 | H6.11.30 | 用地取得費 | 1,619 千円 | 建設費等 | 13,905 千円 |
|--------|-------|----------|-------|----------|------|-----------|

|       |    |       |         |           |        |    |    |
|-------|----|-------|---------|-----------|--------|----|----|
| 補助・起債 | 種別 | 新設・改修 | 補助・起債名称 | 借入先(省庁名等) | 金額(千円) | 終期 | 備考 |
|       | ①  | 無     |         |           |        |    |    |
|       | ②  | 無     |         |           |        |    |    |
|       | ③  | 無     |         |           |        |    |    |
|       | ④  | 無     |         |           |        |    |    |
|       | ⑤  | 無     |         |           |        |    |    |

|    |      |  |  |      |  |  |
|----|------|--|--|------|--|--|
| 要望 | 要望内容 |  |  | 要望団体 |  |  |
|    | ①    |  |  |      |  |  |
|    | ②    |  |  |      |  |  |
|    | ③    |  |  |      |  |  |

|    |  |
|----|--|
| 課題 |  |
|----|--|

## 5 地域性に係る項目

|       |         |             |             |        |        |
|-------|---------|-------------|-------------|--------|--------|
| 近隣の施設 | 近隣の市有施設 | 高山市営住宅(桜ヶ丘) | 距離          | 0.6 km |        |
|       | 同用途     | 市有施設        | 高山支団江名子班団車庫 | 距離     | 1.5 km |
|       |         | 市有施設以外      |             | 距離     | 0.0 km |

|        |         |
|--------|---------|
| 利用者の範囲 | 特定の市民のみ |
| その他    |         |

## 6 施設の管理形態に係る項目

|       |        |    |
|-------|--------|----|
| 現管理形態 | 施設管理方法 | 直営 |
|       | 現状と課題  |    |

|      |              |   |     |     |    |    |
|------|--------------|---|-----|-----|----|----|
| 民間施設 | 市内の同種の民間経営施設 |   | 所在地 | 経営者 | 規模 | 料金 |
|      | ①            | 無 |     |     |    |    |
|      | ②            | 無 |     |     |    |    |
|      | ③            | 無 |     |     |    |    |
|      | その他          |   |     |     |    |    |

# 高山市公共施設カルテ

|     |    |                  |     |    |       |
|-----|----|------------------|-----|----|-------|
| 施設名 | 33 | 消防団車庫(高山支団5-1山口) | 担当課 | 60 | 消防総務課 |
|-----|----|------------------|-----|----|-------|

## 4-1 構造物(建物)の状況

| 改修履歴 | 工事内容 | 区分 | 実施年月 | 工事価格(千円) | 工事概要 |
|------|------|----|------|----------|------|
|      | ①    |    |      |          |      |
|      | ②    |    |      |          |      |
|      | ③    |    |      |          |      |
|      | ④    |    |      |          |      |
|      | ⑤    |    |      |          |      |
|      | ⑥    |    |      |          |      |
|      | ⑦    |    |      |          |      |
|      | ⑧    |    |      |          |      |
|      | ⑨    |    |      |          |      |
|      | ⑩    |    |      |          |      |
|      | ⑪    |    |      |          |      |
|      | ⑫    |    |      |          |      |
|      | ⑬    |    |      |          |      |

## 4-2 設備の状況

| 概要     | 中央監視装置 | 熱源 | 空調 | ろ過 | 消火 | 受変電 | 無停電 | 自家発電 | 昇降機 | 浄化槽 | 融雪・消雪 |
|--------|--------|----|----|----|----|-----|-----|------|-----|-----|-------|
|        | ×      | ×  | ×  | ×  | ×  | ×   | ×   | ×    | ×   | ×   | ×     |
| その他の設備 |        |    |    |    |    |     |     |      |     |     |       |

| 改修履歴 | 工事内容 | 設備区分 | 実施年月 | 工事価格(千円) | 工事概要 |
|------|------|------|------|----------|------|
|      | ①    |      |      |          |      |
|      | ②    |      |      |          |      |
|      | ③    |      |      |          |      |
|      | ④    |      |      |          |      |
|      | ⑤    |      |      |          |      |
|      | ⑥    |      |      |          |      |
|      | ⑦    |      |      |          |      |
|      | ⑧    |      |      |          |      |
|      | ⑨    |      |      |          |      |
|      | ⑩    |      |      |          |      |
|      | ⑪    |      |      |          |      |
|      | ⑫    |      |      |          |      |
|      | ⑬    |      |      |          |      |
|      | ⑭    |      |      |          |      |
|      | ⑮    |      |      |          |      |
|      | ⑯    |      |      |          |      |
|      | ⑰    |      |      |          |      |
|      | ⑱    |      |      |          |      |
|      | ⑲    |      |      |          |      |
|      | ⑳    |      |      |          |      |
|      | ㉑    |      |      |          |      |
| ㉒    |      |      |      |          |      |

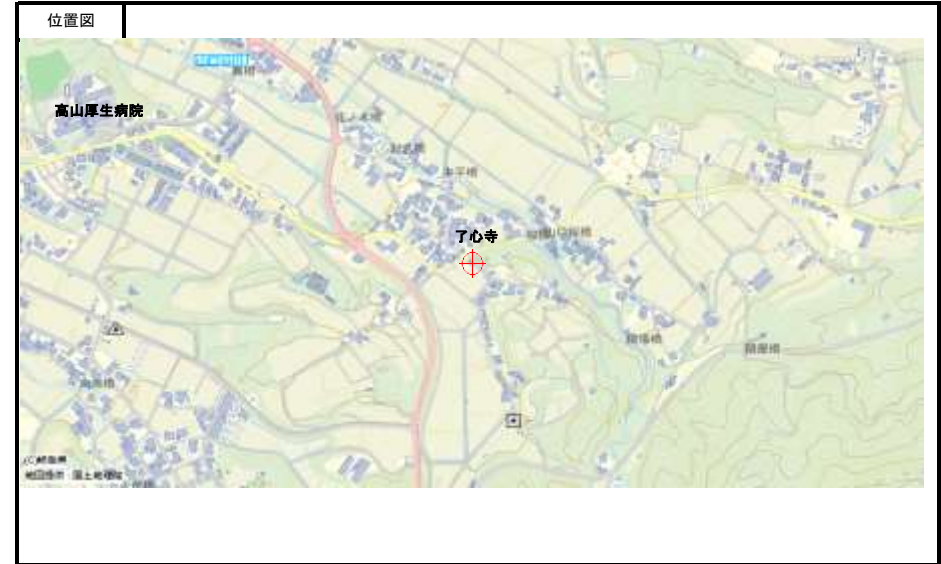

# 高山市公共施設カルテ

|              |                          |                       |       |    |       |       |      |
|--------------|--------------------------|-----------------------|-------|----|-------|-------|------|
| 施設名          | 34                       | 消防団車庫(高山支団5-2江名子)     | 担当課   | 60 | 消防総務課 | 内線    | 2119 |
| 施設所在地        | 高山市江名子町3093-2 ( 1 高山地域 ) |                       |       |    |       |       |      |
| 付帯する他の施設又は機能 | 無                        |                       |       |    |       |       |      |
| 管理分類         | 大                        | 8                     | 行政系施設 | 小  | 26    | 消防施設  |      |
| 分類           | 大                        | 2                     | 防災施設  | 小  | 3     | 消防団車庫 |      |
| 施設の概要        | 主な施設                     | 消防団車両(消防ポンプ自動車)車庫及び詰所 |       |    |       |       |      |
|              | 主な利用形態                   | 消防団員が使用               |       |    |       |       |      |

## 1 公共性に関する項目

|    |       |  |     |       |  |  |  |
|----|-------|--|-----|-------|--|--|--|
| 目的 | 設置条例名 | 高山市消防団設置条例                                     |     |       |  |  |  |
|    | 設置目的  | 消防組織法(昭和22年法律第226号)第18条第1項の規定に基づき、本市に消防団を設置する。 |     |       |  |  |  |
|    | 法定義務  | 有  | 法律名 | 消防組織法 |  |  |  |

## 2 需要に係る項目

|        |            |    |        |          |       |  |
|--------|------------|----|--------|----------|-------|--|
| 受益対象者  | 市民(高山地域住民) |    | 受益対象者数 | 59,878 人 |       |  |
| 最大許容人数 | 14 人       |    | 算定根拠   | その他      |       |  |
| 利用状況   | 項目         | 単位 | R2年度   | R3年度     | R4年度  |  |
|        | 管轄人口       | 人  | 3,369  | 3,344    | 3,286 |  |

## 3 財務に係る項目

|                    |           |  |                 |          |       |       |      |    |
|--------------------|-----------|--|-----------------|----------|-------|-------|------|----|
| 記載区分               | 案分算定      | 需用費は他の団車庫と按分(庁用燃料+電気+上水+下水+施設修繕) / 126施設 |                 |          |       |       |      |    |
| 施設の運営に係る人員配置       |           | 職員                                       | 0.0 人           |          | 嘱託職員  | 0.0 人 |      |    |
| 施設管理収支             | 経常的       | 収入                                       | 決算額             | 単位       | R2年度  | R3年度  | R4年度 |    |
|                    |           |  | 使用料収入(市の収入)     | 千円       | 0     | 0     | 0    |    |
|                    |           |  | その他の経常的収入       | 千円       | 0     | 0     | 0    |    |
|                    |           | 収入計                                      | 千円              | 0        | 0     | 0     |      |    |
|                    |           | 支出                                       | 人件費(施設の運営に係る人員) | 千円       | 0     | 0     | 0    |    |
|                    |           |  | 賃金(賃金職員等)       | 千円       | 0     | 0     | 0    |    |
|                    |           |  | 需用費・役務費         | 千円       | 27    | 27    | 44   |    |
|                    |           |  | 委託料             | 指定管理料    | 千円    | 0     | 0    | 0  |
|                    |           |  |                 | 指定管理料以外  | 千円    | 77    | 77   | 77 |
|                    |           |  | 使用料             | 土地・家屋借上料 | 千円    | 0     | 0    | 0  |
|                    | 土地借上料以外   |  |                 | 千円       | 0     | 0     | 0    |    |
|                    | その他の経常的経費 | 千円                                       | 0               | 0        | 0     |       |      |    |
|                    | 支出計       | 千円                                       | 104             | 104      | 121   |       |      |    |
|                    | 収支        | 千円                                       | ▲ 104           | ▲ 104    | ▲ 121 |       |      |    |
|                    | 臨時的       | 収入                                       | 補助金等の臨時的収入      | 千円       | 0     | 0     | 0    |    |
| 工事請負費・修繕費(大規模)     |           |  | 千円              | 0        | 0     | 0     |      |    |
| 備品購入費              |           |  | 千円              | 0        | 0     | 0     |      |    |
| その他の臨時的経費(用地取得費など) |           |  | 千円              | 0        | 0     | 0     |      |    |
| 収支                 | 千円        | 0  | 0               | 0        |       |       |      |    |

○参考 指定管理業務収支

|    |    |      |      |      |
|----|----|------|------|------|
|    |    | R2年度 | R3年度 | R4年度 |
| 収入 | 千円 |      |      |      |
| 支出 | 千円 |      |      |      |
| 収支 | 千円 | 0    | 0    | 0    |

## 4 品質に係る項目

|      |          |                       |         |                      |       |             |      |      |     |       |
|------|----------|-----------------------|---------|----------------------|-------|-------------|------|------|-----|-------|
| 財産情報 | 市有       | 145.69 m <sup>2</sup> | 市有      | 67.14 m <sup>2</sup> | 災害関係  | 特別警戒区域(レッド) | 無    |      |     |       |
|      | 借り上げ     | 0.00 m <sup>2</sup>   | 借り上げ    | 0.00 m <sup>2</sup>  |       | 警戒区域(イエロー)  | 無    |      |     |       |
|      | 土地計      | 145.69 m <sup>2</sup> | 建物計     | 67.14 m <sup>2</sup> |       | 避難所指定       | 無    |      |     |       |
| 概要   | 主な建物・構造物 |                       | 構造      | 面積(m <sup>2</sup> )  | 完成年月  | 経過年数        | 耐用年数 | 耐震   | IS値 | アスベスト |
|      | ①        | 消防団車庫                 | 鉄骨造 2階建 | 67.14                | H8.12 | 26          | 34   | 診断不要 |     | 無     |
|      | ②        |                       |         |                      |       |             |      |      |     |       |
|      | ③        |                       |         |                      |       |             |      |      |     |       |
|      | ④        |                       |         |                      |       |             |      |      |     |       |
|      | ⑤        |                       |         |                      |       |             |      |      |     |       |
|      | ⑥        |                       |         |                      |       |             |      |      |     |       |
|      | ⑦        |                       |         |                      |       |             |      |      |     |       |
|      | ⑧        |                       |         |                      |       |             |      |      |     |       |
|      | その他      |                       |         |                      |       |             |      |      |     |       |

当初建設費等 完成年月日 H8.12.6 用地取得費 6,501 千円 建設費等 12,619 千円

|       |    |       |         |           |        |    |    |
|-------|----|-------|---------|-----------|--------|----|----|
| 補助・起債 | 種別 | 新設・改修 | 補助・起債名称 | 借入先(省庁名等) | 金額(千円) | 終期 | 備考 |
|       | ①  | 無     |         |           |        |    |    |
|       | ②  | 無     |         |           |        |    |    |
|       | ③  | 無     |         |           |        |    |    |
|       | ④  | 無     |         |           |        |    |    |
|       | ⑤  | 無     |         |           |        |    |    |

|    |      |  |  |  |      |  |
|----|------|--|--|--|------|--|
| 要望 | 要望内容 |  |  |  | 要望団体 |  |
|    | ①    |  |  |  |      |  |
|    | ②    |  |  |  |      |  |
|    | ③    |  |  |  |      |  |

|    |  |  |  |  |  |  |
|----|--|--|--|--|--|--|
| 課題 |  |  |  |  |  |  |
|----|--|--|--|--|--|--|

## 5 地域性に係る項目

|       |         |            |            |        |        |
|-------|---------|------------|------------|--------|--------|
| 近隣の施設 | 近隣の市有施設 | 高山市立江名子小学校 | 距離         | 0.3 km |        |
|       | 同用途     | 市有施設       | 高山支団山口班団車庫 | 距離     | 1.5 km |
|       |         | 市有施設以外     |            | 距離     | 0.0 km |

|        |         |  |  |  |
|--------|---------|--|--|--|
| 利用者の範囲 | 特定の市民のみ |  |  |  |
| その他    |         |  |  |  |

## 6 施設の管理形態に係る項目

|       |        |    |  |  |  |
|-------|--------|----|--|--|--|
| 現管理形態 | 施設管理方法 | 直営 |  |  |  |
|       | 現状と課題  |    |  |  |  |

|      |              |   |     |     |    |    |
|------|--------------|---|-----|-----|----|----|
| 民間施設 | 市内の同種の民間経営施設 |   | 所在地 | 経営者 | 規模 | 料金 |
|      | ①            | 無 |     |     |    |    |
|      | ②            | 無 |     |     |    |    |
|      | ③            | 無 |     |     |    |    |
| その他  |              |   |     |     |    |    |



# 高山市公共施設カルテ

|     |    |                   |     |    |       |
|-----|----|-------------------|-----|----|-------|
| 施設名 | 34 | 消防団車庫(高山支団5-2江名子) | 担当課 | 60 | 消防総務課 |
|-----|----|-------------------|-----|----|-------|

## 4-1 構造物(建物)の状況

| 改修履歴 | 工事内容   | 区分 | 実施年月  | 工事価格(千円) | 工事概要    |
|------|--------|----|-------|----------|---------|
|      | ① ドア修繕 | 躯体 | H30.9 | 5        | 出入口ドア修繕 |
|      | ②      |    |       |          |         |
|      | ③      |    |       |          |         |
|      | ④      |    |       |          |         |
|      | ⑤      |    |       |          |         |
|      | ⑥      |    |       |          |         |
|      | ⑦      |    |       |          |         |
|      | ⑧      |    |       |          |         |
|      | ⑨      |    |       |          |         |
|      | ⑩      |    |       |          |         |
|      | ⑪      |    |       |          |         |
|      | ⑫      |    |       |          |         |
|      | ⑬      |    |       |          |         |

## 4-2 設備の状況

| 概要     | 中央監視装置 | 熱源 | 空調 | ろ過 | 消火 | 受変電 | 無停電 | 自家発電 | 昇降機 | 浄化槽 | 融雪・消雪 |
|--------|--------|----|----|----|----|-----|-----|------|-----|-----|-------|
|        | ×      | ×  | ×  | ×  | ×  | ×   | ×   | ×    | ×   | ×   | ×     |
| その他の設備 |        |    |    |    |    |     |     |      |     |     |       |

| 改修履歴 | 工事内容 | 設備区分 | 実施年月 | 工事価格(千円) | 工事概要 |
|------|------|------|------|----------|------|
|      | ①    |      |      |          |      |
|      | ②    |      |      |          |      |
|      | ③    |      |      |          |      |
|      | ④    |      |      |          |      |
|      | ⑤    |      |      |          |      |
|      | ⑥    |      |      |          |      |
|      | ⑦    |      |      |          |      |
|      | ⑧    |      |      |          |      |
|      | ⑨    |      |      |          |      |
|      | ⑩    |      |      |          |      |
|      | ⑪    |      |      |          |      |
|      | ⑫    |      |      |          |      |
|      | ⑬    |      |      |          |      |
|      | ⑭    |      |      |          |      |
|      | ⑮    |      |      |          |      |
|      | ⑯    |      |      |          |      |
|      | ⑰    |      |      |          |      |
|      | ⑱    |      |      |          |      |
|      | ⑲    |      |      |          |      |
|      | ⑳    |      |      |          |      |
|      | ㉑    |      |      |          |      |
| ㉒    |      |      |      |          |      |



# 高山市公共施設カルテ

|              |                        |                       |       |    |       |       |      |
|--------------|------------------------|-----------------------|-------|----|-------|-------|------|
| 施設名          | 35                     | 消防団車庫(高山支団6-1下切)      | 担当課   | 60 | 消防総務課 | 内線    | 2119 |
| 施設所在地        | 高山市下切町428-2 ( 1 高山地域 ) |                       |       |    |       |       |      |
| 付帯する他の施設又は機能 | 無                      |                       |       |    |       |       |      |
| 管理分類         | 大                      | 8                     | 行政系施設 | 小  | 26    | 消防施設  |      |
| 分類           | 大                      | 2                     | 防災施設  | 小  | 3     | 消防団車庫 |      |
| 施設の概要        | 主な施設                   | 消防団車両(消防ポンプ自動車)車庫及び詰所 |       |    |       |       |      |
|              | 主な利用形態                 | 消防団員が使用               |       |    |       |       |      |

## 1 公共性に関する項目

|    |       |  |     |       |  |  |  |
|----|-------|--|-----|-------|--|--|--|
| 目的 | 設置条例名 | 高山市消防団設置条例                                     |     |       |  |  |  |
|    | 設置目的  | 消防組織法(昭和22年法律第226号)第18条第1項の規定に基づき、本市に消防団を設置する。 |     |       |  |  |  |
|    | 法定義務  | 有  | 法律名 | 消防組織法 |  |  |  |

## 2 需要に係る項目

|        |            |    |        |          |       |  |
|--------|------------|----|--------|----------|-------|--|
| 受益対象者  | 市民(高山地域住民) |    | 受益対象者数 | 59,878 人 |       |  |
| 最大許容人数 | 15 人       |    | 算定根拠   | その他      |       |  |
| 利用状況   | 項目         | 単位 | R2年度   | R3年度     | R4年度  |  |
|        | 管轄人口       | 人  | 1,537  | 1,537    | 1,522 |  |

## 3 財務に係る項目

|                     |           |  |                 |          |       |       |      |     |
|---------------------|-----------|--|-----------------|----------|-------|-------|------|-----|
| 記載区分                | 案分算定      | 需用費は他の団車庫と按分(庁用燃料+電気+上水+下水+施設修繕) / 126施設 |                 |          |       |       |      |     |
| 施設の運営に係る人員配置        |           | 職員                                       | 0.0 人           |          | 嘱託職員  | 0.0 人 |      |     |
| 施設の<br>管理<br>取<br>支 | 経常的       | 収入                                       | 決算額             | 単位       | R2年度  | R3年度  | R4年度 |     |
|                     |           |  | 使用料収入(市の収入)     | 千円       | 0     | 0     | 0    |     |
|                     |           |  | その他の経常的収入       | 千円       | 0     | 0     | 0    |     |
|                     |           | 収入計                                      | 千円              | 0        | 0     | 0     |      |     |
|                     |           | 支出                                       | 人件費(施設の運営に係る人員) | 千円       | 0     | 0     | 0    |     |
|                     |           |  | 賃金(賃金職員等)       | 千円       | 0     | 0     | 0    |     |
|                     |           |  | 需用費・役務費         | 千円       | 27    | 27    | 44   |     |
|                     |           |  | 委託料             | 指定管理料    | 千円    | 0     | 0    | 0   |
|                     |           |  |                 | 指定管理料以外  | 千円    | 0     | 0    | 0   |
|                     |           |  | 使用料             | 土地・家屋借上料 | 千円    | 105   | 105  | 105 |
|                     | 土地借上料以外   |  |                 | 千円       | 0     | 0     | 0    |     |
|                     | その他の経常的経費 | 千円                                       | 0               | 0        | 0     |       |      |     |
|                     | 支出計       | 千円                                       | 132             | 132      | 149   |       |      |     |
|                     | 収支        | 千円                                       | ▲ 132           | ▲ 132    | ▲ 149 |       |      |     |
|                     | 臨時的       | 支出                                       | 補助金等の臨時的収入      | 千円       | 0     | 0     | 0    |     |
| 工事請負費・修繕費(大規模)      |           |  | 千円              | 0        | 0     | 0     |      |     |
| 備品購入費               |           |  | 千円              | 0        | 0     | 0     |      |     |
| その他の臨時的経費(用地取得費など)  |           |  | 千円              | 0        | 0     | 0     |      |     |
| 収支                  |           |  | 千円              | 0        | 0     | 0     |      |     |

○参考 指定管理業務収支

|    |    |      |      |      |
|----|----|------|------|------|
|    |    | R2年度 | R3年度 | R4年度 |
| 収入 | 千円 |      |      |      |
| 支出 | 千円 |      |      |      |
| 収支 | 千円 | 0    | 0    | 0    |

## 4 品質に係る項目

|      |          |                       |         |                      |      |             |      |               |     |       |
|------|----------|-----------------------|---------|----------------------|------|-------------|------|---------------|-----|-------|
| 財産情報 | 市有       | 0.00 m <sup>2</sup>   | 市有      | 74.88 m <sup>2</sup> | 災害関係 | 特別警戒区域(レッド) | 無    |               |     |       |
|      | 借り上げ     | 181.92 m <sup>2</sup> | 借り上げ    | 0.00 m <sup>2</sup>  |      | 警戒区域(イエロー)  | 有    | 土砂災害警戒区域(土石流) |     |       |
|      | 土地計      | 181.92 m <sup>2</sup> | 建物計     | 74.88 m <sup>2</sup> |      | 避難所指定       | 無    |               |     |       |
| 概要   | 主な建物・構造物 |                       | 構造      | 面積(m <sup>2</sup> )  | 完成年月 | 経過年数        | 耐用年数 | 耐震            | IS値 | アスベスト |
|      | ①        | 消防団車庫                 | 鉄骨造 2階建 | 74.88                | H3.7 | 31          | 34   | 診断不要          |     | 無     |
|      | ②        |                       |         |                      |      |             |      |               |     |       |
|      | ③        |                       |         |                      |      |             |      |               |     |       |
|      | ④        |                       |         |                      |      |             |      |               |     |       |
|      | ⑤        |                       |         |                      |      |             |      |               |     |       |
|      | ⑥        |                       |         |                      |      |             |      |               |     |       |
|      | ⑦        |                       |         |                      |      |             |      |               |     |       |
|      | ⑧        |                       |         |                      |      |             |      |               |     |       |
|      | その他      |                       |         |                      |      |             |      |               |     |       |

|        |       |         |       |      |      |          |
|--------|-------|---------|-------|------|------|----------|
| 当初建設費等 | 完成年月日 | H3.7.31 | 用地取得費 | 0 千円 | 建設費等 | 8,961 千円 |
|--------|-------|---------|-------|------|------|----------|

|       |    |       |         |           |        |    |    |
|-------|----|-------|---------|-----------|--------|----|----|
| 補助・起債 | 種別 | 新設・改修 | 補助・起債名称 | 借入先(省庁名等) | 金額(千円) | 終期 | 備考 |
|       | ①  | 無     |         |           |        |    |    |
|       | ②  | 無     |         |           |        |    |    |
|       | ③  | 無     |         |           |        |    |    |
|       | ④  | 無     |         |           |        |    |    |
|       | ⑤  | 無     |         |           |        |    |    |

|    |      |  |  |      |  |  |
|----|------|--|--|------|--|--|
| 要望 | 要望内容 |  |  | 要望団体 |  |  |
|    | ①    |  |  |      |  |  |
|    | ②    |  |  |      |  |  |
|    | ③    |  |  |      |  |  |

|    |  |
|----|--|
| 課題 |  |
|----|--|

## 5 地域性に係る項目

|       |         |           |            |        |        |
|-------|---------|-----------|------------|--------|--------|
| 近隣の施設 | 近隣の市有施設 | 高山市立三枝小学校 | 距離         | 1.1 km |        |
|       | 同用途     | 市有施設      | 高山支団上切班団車庫 | 距離     | 2.2 km |
|       |         | 市有施設以外    |            | 距離     | 0.0 km |

|        |         |
|--------|---------|
| 利用者の範囲 | 特定の市民のみ |
| その他    |         |

## 6 施設の管理形態に係る項目

|       |        |    |
|-------|--------|----|
| 現管理形態 | 施設管理方法 | 直営 |
|       | 現状と課題  |    |

|      |              |   |     |     |    |    |
|------|--------------|---|-----|-----|----|----|
| 民間施設 | 市内の同種の民間経営施設 |   | 所在地 | 経営者 | 規模 | 料金 |
|      | ①            | 無 |     |     |    |    |
|      | ②            | 無 |     |     |    |    |
|      | ③            | 無 |     |     |    |    |
|      | その他          |   |     |     |    |    |

# 高山市公共施設カルテ

|     |    |                  |     |    |       |
|-----|----|------------------|-----|----|-------|
| 施設名 | 35 | 消防団車庫(高山支団6-1下切) | 担当課 | 60 | 消防総務課 |
|-----|----|------------------|-----|----|-------|

## 4-1 構造物(建物)の状況

| 改修履歴 | 工事内容 | 区分 | 実施年月 | 工事価格(千円) | 工事概要 |
|------|------|----|------|----------|------|
|      | ①    |    |      |          |      |
|      | ②    |    |      |          |      |
|      | ③    |    |      |          |      |
|      | ④    |    |      |          |      |
|      | ⑤    |    |      |          |      |
|      | ⑥    |    |      |          |      |
|      | ⑦    |    |      |          |      |
|      | ⑧    |    |      |          |      |
|      | ⑨    |    |      |          |      |
|      | ⑩    |    |      |          |      |
|      | ⑪    |    |      |          |      |
|      | ⑫    |    |      |          |      |
|      | ⑬    |    |      |          |      |

## 4-2 設備の状況

| 概要     | 中央監視装置 | 熱源 | 空調 | ろ過 | 消火 | 受変電 | 無停電 | 自家発電 | 昇降機 | 浄化槽 | 融雪・消雪 |
|--------|--------|----|----|----|----|-----|-----|------|-----|-----|-------|
|        | ×      | ×  | ×  | ×  | ×  | ×   | ×   | ×    | ×   | ×   | ×     |
| その他の設備 |        |    |    |    |    |     |     |      |     |     |       |

| 改修履歴 | 工事内容 | 設備区分 | 実施年月 | 工事価格(千円) | 工事概要 |
|------|------|------|------|----------|------|
|      | ①    |      |      |          |      |
|      | ②    |      |      |          |      |
|      | ③    |      |      |          |      |
|      | ④    |      |      |          |      |
|      | ⑤    |      |      |          |      |
|      | ⑥    |      |      |          |      |
|      | ⑦    |      |      |          |      |
|      | ⑧    |      |      |          |      |
|      | ⑨    |      |      |          |      |
|      | ⑩    |      |      |          |      |
|      | ⑪    |      |      |          |      |
|      | ⑫    |      |      |          |      |
|      | ⑬    |      |      |          |      |
|      | ⑭    |      |      |          |      |
|      | ⑮    |      |      |          |      |
|      | ⑯    |      |      |          |      |
|      | ⑰    |      |      |          |      |
|      | ⑱    |      |      |          |      |
|      | ⑲    |      |      |          |      |
|      | ⑳    |      |      |          |      |
|      | ㉑    |      |      |          |      |
| ㉒    |      |      |      |          |      |

位置図



現況写真



# 高山市公共施設カルテ

|              |                        |                       |       |    |       |       |      |  |
|--------------|------------------------|-----------------------|-------|----|-------|-------|------|--|
| 施設名          | 36                     | 消防団車庫(高山支団6-2上切)      | 担当課   | 60 | 消防総務課 | 内線    | 2119 |  |
| 施設所在地        | 高山市上切町613-4 ( 1 高山地域 ) |                       |       |    |       |       |      |  |
| 付帯する他の施設又は機能 | 無                      |                       |       |    |       |       |      |  |
| 管理分類         | 大                      | 8                     | 行政系施設 | 小  | 26    | 消防施設  |      |  |
| 分類           | 大                      | 2                     | 防災施設  | 小  | 3     | 消防団車庫 |      |  |
| 施設の概要        | 主な施設                   | 消防団車両(消防ポンプ自動車)車庫及び詰所 |       |    |       |       |      |  |
|              | 主な利用形態                 | 消防団員が使用               |       |    |       |       |      |  |

## 1 公共性に関する項目

|    |       |  |     |       |  |  |
|----|-------|--|-----|-------|--|--|
| 目的 | 設置条例名 | 高山市消防団設置条例                                     |     |       |  |  |
|    | 設置目的  | 消防組織法(昭和22年法律第226号)第18条第1項の規定に基づき、本市に消防団を設置する。 |     |       |  |  |
|    | 法定義務  | 有  | 法律名 | 消防組織法 |  |  |

## 2 需要に係る項目

|        |            |    |        |          |       |
|--------|------------|----|--------|----------|-------|
| 受益対象者  | 市民(高山地域住民) |    | 受益対象者数 | 59,878 人 |       |
| 最大許容人数 | 15 人       |    | 算定根拠   | その他      |       |
| 利用状況   | 項目         | 単位 | R2年度   | R3年度     | R4年度  |
|        | 管轄人口       | 人  | 1,337  | 1,342    | 1,305 |

## 3 財務に係る項目

|              |      |  |                 |          |       |       |      |     |
|--------------|------|--|-----------------|----------|-------|-------|------|-----|
| 記載区分         | 案分算定 | 需用費は他の団車庫と按分(庁用燃料+電気+上水+下水+施設修繕) / 126施設 |                 |          |       |       |      |     |
| 施設の運営に係る人員配置 |      | 職員                                       | 0.0 人           |          | 嘱託職員  | 0.0 人 |      |     |
| 施設管理収支       | 経常的  | 区分                                       | 決算額             | 単位       | R2年度  | R3年度  | R4年度 |     |
|              |      | 収入                                       | 使用料収入(市の収入)     | 千円       | 0     | 0     | 0    |     |
|              |      |  | その他の経常的収入       | 千円       | 0     | 0     | 0    |     |
|              |      |  | 収入計             | 千円       | 0     | 0     | 0    |     |
|              |      | 支出                                       | 人件費(施設の運営に係る人員) | 千円       | 0     | 0     | 0    |     |
|              |      |  | 賃金(賃金職員等)       | 千円       | 0     | 0     | 0    |     |
|              |      |  | 需用費・役務費         | 千円       | 27    | 27    | 44   |     |
|              |      |  | 委託料             | 指定管理料    | 千円    | 0     | 0    | 0   |
|              |      |  |                 | 指定管理料以外  | 千円    | 60    | 60   | 60  |
|              |      |  | 使用料             | 土地・家屋借上料 | 千円    | 170   | 170  | 170 |
|              |      |  |                 | 土地借上料以外  | 千円    | 0     | 0    | 0   |
|              |      | その他の経常的経費                                | 千円              | 0        | 0     | 0     |      |     |
|              |      | 支出計                                      | 千円              | 257      | 257   | 274   |      |     |
|              | 収支   | 千円                                       | ▲ 257           | ▲ 257    | ▲ 274 |       |      |     |
| 臨時的          | 支出   | 補助金等の臨時的収入                               | 千円              | 0        | 0     | 0     |      |     |
|              |      | 工事請負費・修繕費(大規模)                           | 千円              | 0        | 0     | 0     |      |     |
|              |      | 備品購入費                                    | 千円              | 0        | 0     | 0     |      |     |
|              |      | その他の臨時的経費(用地取得費など)                       | 千円              | 0        | 0     | 0     |      |     |
| 収支           | 千円   | 0  | 0               | 0        |       |       |      |     |

○参考 指定管理業務収支

|    |    |      |      |      |
|----|----|------|------|------|
|    |    | R2年度 | R3年度 | R4年度 |
| 収入 | 千円 |      |      |      |
| 支出 | 千円 |      |      |      |
| 収支 | 千円 | 0    | 0    | 0    |

## 4 品質に係る項目

|      |          |                       |         |                      |  |      |      |      |     |       |
|------|----------|-----------------------|---------|----------------------|--|------|------|------|-----|-------|
| 財産情報 | 市有       | 0.00 m <sup>2</sup>   | 市有      | 77.60 m <sup>2</sup> | 災害関係<br>特別警戒区域(レッド) 無<br>警戒区域(イエロー) 無<br>避難所指定 無 |      |      |      |     |       |
|      | 借り上げ     | 155.39 m <sup>2</sup> | 借り上げ    | 0.00 m <sup>2</sup>  |  |      |      |      |     |       |
|      | 土地計      | 155.39 m <sup>2</sup> | 建物計     | 77.60 m <sup>2</sup> |  |      |      |      |     |       |
| 概要   | 主な建物・構造物 |                       | 構造      | 面積(m <sup>2</sup> )  | 完成年月   | 経過年数 | 耐用年数 | 耐震   | IS値 | アスベスト |
|      | ①        | 消防団車庫                 | 鉄骨造 2階建 | 77.60                | H13.12   | 21   | 34   | 診断不要 |     | 無     |
|      | ②        |                       |         |                      |  |      |      |      |     |       |
|      | ③        |                       |         |                      |  |      |      |      |     |       |
|      | ④        |                       |         |                      |  |      |      |      |     |       |
|      | ⑤        |                       |         |                      |  |      |      |      |     |       |
|      | ⑥        |                       |         |                      |  |      |      |      |     |       |
|      | ⑦        |                       |         |                      |  |      |      |      |     |       |
|      | ⑧        |                       |         |                      |  |      |      |      |     |       |
| その他  |          |                       |         |                      |  |      |      |      |     |       |

当初建設費等 完成年月日 H13.12.27 用地取得費 0 千円 建設費等 13,548 千円

|       |    |       |         |           |        |    |    |
|-------|----|-------|---------|-----------|--------|----|----|
| 補助・起債 | 種別 | 新設・改修 | 補助・起債名称 | 借入先(省庁名等) | 金額(千円) | 終期 | 備考 |
|       | ①  | 無     |         |           |        |    |    |
|       | ②  | 無     |         |           |        |    |    |
|       | ③  | 無     |         |           |        |    |    |
|       | ④  | 無     |         |           |        |    |    |
|       | ⑤  | 無     |         |           |        |    |    |

|    |      |  |  |  |      |  |  |
|----|------|--|--|--|------|--|--|
| 要望 | 要望内容 |  |  |  | 要望団体 |  |  |
|    | ①    |  |  |  |      |  |  |
|    | ②    |  |  |  |      |  |  |
|    | ③    |  |  |  |      |  |  |

|    |  |  |  |  |  |  |
|----|--|--|--|--|--|--|
| 課題 |  |  |  |  |  |  |
|    |  |  |  |  |  |  |
|    |  |  |  |  |  |  |

## 5 地域性に係る項目

|       |         |           |            |        |        |
|-------|---------|-----------|------------|--------|--------|
| 近隣の施設 | 近隣の市有施設 | 高山市立三枝小学校 | 距離         | 1.1 km |        |
|       | 同用途     | 市有施設      | 高山支団下林班団車庫 | 距離     | 1.5 km |
|       |         | 市有施設以外    |            | 距離     | 0.0 km |

|        |         |
|--------|---------|
| 利用者の範囲 | 特定の市民のみ |
| その他    |         |

## 6 施設の管理形態に係る項目

|       |        |    |  |  |  |
|-------|--------|----|--|--|--|
| 現管理形態 | 施設管理方法 | 直営 |  |  |  |
|       | 現状と課題  |    |  |  |  |

|      |              |   |     |     |    |    |
|------|--------------|---|-----|-----|----|----|
| 民間施設 | 市内の同種の民間経営施設 |   | 所在地 | 経営者 | 規模 | 料金 |
|      | ①            | 無 |     |     |    |    |
|      | ②            | 無 |     |     |    |    |
|      | ③            | 無 |     |     |    |    |
| その他  |              |   |     |     |    |    |

# 高山市公共施設カルテ

|     |    |                  |     |    |       |
|-----|----|------------------|-----|----|-------|
| 施設名 | 36 | 消防団車庫(高山支団6-2上切) | 担当課 | 60 | 消防総務課 |
|-----|----|------------------|-----|----|-------|

## 4-1 構造物(建物)の状況

| 改修履歴 | 工事内容 | 区分 | 実施年月 | 工事価格(千円) | 工事概要 |
|------|------|----|------|----------|------|
|      | ①    |    |      |          |      |
|      | ②    |    |      |          |      |
|      | ③    |    |      |          |      |
|      | ④    |    |      |          |      |
|      | ⑤    |    |      |          |      |
|      | ⑥    |    |      |          |      |
|      | ⑦    |    |      |          |      |
|      | ⑧    |    |      |          |      |
|      | ⑨    |    |      |          |      |
|      | ⑩    |    |      |          |      |
|      | ⑪    |    |      |          |      |
|      | ⑫    |    |      |          |      |
|      | ⑬    |    |      |          |      |

## 4-2 設備の状況

| 概要     | 中央監視装置 | 熱源 | 空調 | ろ過 | 消火 | 受変電 | 無停電 | 自家発電 | 昇降機 | 浄化槽 | 融雪・消雪 |
|--------|--------|----|----|----|----|-----|-----|------|-----|-----|-------|
|        | ×      | ×  | ×  | ×  | ×  | ×   | ×   | ×    | ×   | ×   | ×     |
| その他の設備 |        |    |    |    |    |     |     |      |     |     |       |

| 改修履歴 | 工事内容 | 設備区分 | 実施年月 | 工事価格(千円) | 工事概要 |
|------|------|------|------|----------|------|
|      | ①    |      |      |          |      |
|      | ②    |      |      |          |      |
|      | ③    |      |      |          |      |
|      | ④    |      |      |          |      |
|      | ⑤    |      |      |          |      |
|      | ⑥    |      |      |          |      |
|      | ⑦    |      |      |          |      |
|      | ⑧    |      |      |          |      |
|      | ⑨    |      |      |          |      |
|      | ⑩    |      |      |          |      |
|      | ⑪    |      |      |          |      |
|      | ⑫    |      |      |          |      |
|      | ⑬    |      |      |          |      |
|      | ⑭    |      |      |          |      |
|      | ⑮    |      |      |          |      |
|      | ⑯    |      |      |          |      |
|      | ⑰    |      |      |          |      |
|      | ⑱    |      |      |          |      |
|      | ⑲    |      |      |          |      |
|      | ⑳    |      |      |          |      |
|      | ㉑    |      |      |          |      |
| ㉒    |      |      |      |          |      |





# 高山市公共施設カルテ

|              |                          |                       |       |    |       |       |      |
|--------------|--------------------------|-----------------------|-------|----|-------|-------|------|
| 施設名          | 37                       | 消防団車庫(高山支団7-1下林)      | 担当課   | 60 | 消防総務課 | 内線    | 2119 |
| 施設所在地        | 高山市下林町510-11他 ( 1 高山地域 ) |                       |       |    |       |       |      |
| 付帯する他の施設又は機能 | 無                        |                       |       |    |       |       |      |
| 管理分類         | 大                        | 8                     | 行政系施設 | 小  | 26    | 消防施設  |      |
| 分類           | 大                        | 2                     | 防災施設  | 小  | 3     | 消防団車庫 |      |
| 施設の概要        | 主な施設                     | 消防団車両(消防ポンプ自動車)車庫及び詰所 |       |    |       |       |      |
|              | 主な利用形態                   | 消防団員が使用               |       |    |       |       |      |

## 1 公共性に関する項目

|    |       |  |     |       |  |  |  |
|----|-------|--|-----|-------|--|--|--|
| 目的 | 設置条例名 | 高山市消防団設置条例                                     |     |       |  |  |  |
|    | 設置目的  | 消防組織法(昭和22年法律第226号)第18条第1項の規定に基づき、本市に消防団を設置する。 |     |       |  |  |  |
|    | 法定義務  | 有  | 法律名 | 消防組織法 |  |  |  |

## 2 需要に係る項目

|        |            |    |       |        |        |   |
|--------|------------|----|-------|--------|--------|---|
| 受益対象者  | 市民(高山地域住民) |    |       | 受益対象者数 | 59,878 | 人 |
| 最大許容人数 | 15         |    | 算定根拠  | その他    |        |   |
| 利用状況   | 項目         | 単位 | R2年度  | R3年度   | R4年度   |   |
|        | 管轄人口       | 人  | 4,097 | 4,130  | 4,090  |   |

## 3 財務に係る項目

|                |           |  |                 |          |       |      |      |    |
|----------------|-----------|--|-----------------|----------|-------|------|------|----|
| 記載区分           | 単独        | 需用費は他の団車庫と按分(庁用燃料+電気+上水+下水+施設修繕) / 126施設 |                 |          |       |      |      |    |
| 施設の運営に係る人員配置   |           | 職員                                       | 0.0             |          | 嘱託職員  | 0.0  |      |    |
| 施設管理収支         | 経常的       | 区分                                       | 決算額             | 単位       | R2年度  | R3年度 | R4年度 |    |
|                |           | 収入                                       | 使用料収入(市の収入)     | 千円       | 0     | 0    | 0    |    |
|                |           |  | その他の経常的収入       | 千円       | 0     | 0    | 0    |    |
|                |           |  | 収入計             | 千円       | 0     | 0    | 0    |    |
|                |           | 支出                                       | 人件費(施設の運営に係る人員) | 千円       | 0     | 0    | 0    |    |
|                |           |  | 賃金(賃金職員等)       | 千円       | 0     | 0    | 0    |    |
|                |           |  | 需用費・役務費         | 千円       | 27    | 27   | 44   |    |
|                |           |  | 委託料             | 指定管理料    | 千円    | 0    | 0    | 0  |
|                |           |  |                 | 指定管理料以外  | 千円    | 60   | 60   | 60 |
|                |           |  | 使用料             | 土地・家賃借上料 | 千円    | 0    | 0    | 0  |
|                | 土地借上料以外   |  |                 | 千円       | 0     | 0    | 0    |    |
|                | その他の経常的経費 | 千円                                       | 0               | 0        | 0     |      |      |    |
|                | 支出計       | 千円                                       | 87              | 87       | 104   |      |      |    |
|                | 収支        | 千円                                       | ▲ 87            | ▲ 87     | ▲ 104 |      |      |    |
|                | 臨時的       | 収入                                       | 補助金等の臨時的収入      | 千円       | 0     | 0    | 0    |    |
| 工事請負費・修繕費(大規模) |           |  | 千円              | 0        | 0     | 0    |      |    |
| 支出             |           | 備品購入費                                    | 千円              | 0        | 0     | 0    |      |    |
|                |           | その他の臨時的経費(用地取得費など)                       | 千円              | 0        | 0     | 0    |      |    |
| 収支             |           | 千円                                       | 0               | 0        | 0     |      |      |    |

○参考 指定管理業務収支

|    |    |      |      |      |
|----|----|------|------|------|
|    |    | R2年度 | R3年度 | R4年度 |
| 収入 | 千円 |      |      |      |
| 支出 | 千円 |      |      |      |
| 収支 | 千円 | 0    | 0    | 0    |

## 4 品質に係る項目

|      |          |       |        |     |       |        |       |      |      |             |       |
|------|----------|-------|--------|-----|-------|--------|-------|------|------|-------------|-------|
| 財産情報 | 〔土地〕     | 市有    | 115.23 | ㎡   | 〔建物〕  | 市有     | 68.90 | ㎡    | 災害関係 | 特別警戒区域(レッド) | 無     |
|      |          | 借り上げ  | 0.00   | ㎡   |       | 借り上げ   | 0.00  | ㎡    |      | 警戒区域(イエロー)  | 無     |
|      |          | 土地計   | 115.23 | ㎡   |       | 建物計    | 68.90 | ㎡    |      | 避難所指定       | 無     |
| 概要   | 主な建物・構造物 |       | 構造     |     | 面積(㎡) | 完成年月   | 経過年数  | 耐用年数 | 耐震   | IS値         | アスベスト |
|      | ①        | 消防団車庫 | 鉄骨造    | 2階建 | 68.90 | S63.12 | 34    | 34   | 診断不要 |             | 無     |
|      | ②        |       |        |     |       |        |       |      |      |             |       |
|      | ③        |       |        |     |       |        |       |      |      |             |       |
|      | ④        |       |        |     |       |        |       |      |      |             |       |
|      | ⑤        |       |        |     |       |        |       |      |      |             |       |
|      | ⑥        |       |        |     |       |        |       |      |      |             |       |
|      | ⑦        |       |        |     |       |        |       |      |      |             |       |
|      | ⑧        |       |        |     |       |        |       |      |      |             |       |
|      | その他      |       |        |     |       |        |       |      |      |             |       |

|        |       |           |       |       |    |      |       |    |
|--------|-------|-----------|-------|-------|----|------|-------|----|
| 当初建設費等 | 完成年月日 | S63.12.22 | 用地取得費 | 5,448 | 千円 | 建設費等 | 6,967 | 千円 |
|--------|-------|-----------|-------|-------|----|------|-------|----|

|       |    |       |         |           |        |    |    |
|-------|----|-------|---------|-----------|--------|----|----|
| 補助・起債 | 種別 | 新設・改修 | 補助・起債名称 | 借入先(省庁名等) | 金額(千円) | 終期 | 備考 |
|       | ①  | 補助    | 新設      |           | 2,158  |    |    |
|       | ②  | 無     |         |           |        |    |    |
|       | ③  | 無     |         |           |        |    |    |
|       | ④  | 無     |         |           |        |    |    |
|       | ⑤  | 無     |         |           |        |    |    |

|    |      |  |  |  |      |  |  |
|----|------|--|--|--|------|--|--|
| 要望 | 要望内容 |  |  |  | 要望団体 |  |  |
|    | ①    |  |  |  |      |  |  |
|    | ②    |  |  |  |      |  |  |
|    | ③    |  |  |  |      |  |  |

|    |  |  |  |  |  |  |
|----|--|--|--|--|--|--|
| 課題 |  |  |  |  |  |  |
|----|--|--|--|--|--|--|

## 5 地域性に係る項目

|       |         |             |            |     |     |    |
|-------|---------|-------------|------------|-----|-----|----|
| 近隣の施設 | 近隣の市有施設 | 飛騨高山ビックアリーナ | 距離         | 0.7 | km  |    |
|       | 同用途     | 市有施設        | 高山支団上切班団車庫 | 距離  | 1.5 | km |
|       |         | 市有施設以外      |            | 距離  | 0.0 | km |

|        |         |  |  |  |  |
|--------|---------|--|--|--|--|
| 利用者の範囲 | 特定の市民のみ |  |  |  |  |
| その他    |         |  |  |  |  |

## 6 施設の管理形態に係る項目

|       |        |    |  |  |  |  |
|-------|--------|----|--|--|--|--|
| 現管理形態 | 施設管理方法 | 直営 |  |  |  |  |
|       | 現状と課題  |    |  |  |  |  |

|      |              |   |     |     |    |    |
|------|--------------|---|-----|-----|----|----|
| 民間施設 | 市内の同種の民間経営施設 |   | 所在地 | 経営者 | 規模 | 料金 |
|      | ①            | 無 |     |     |    |    |
|      | ②            | 無 |     |     |    |    |
|      | ③            | 無 |     |     |    |    |
|      | その他          |   |     |     |    |    |

# 高山市公共施設カルテ

|     |    |                  |     |    |       |
|-----|----|------------------|-----|----|-------|
| 施設名 | 37 | 消防団車庫(高山支団7-1下林) | 担当課 | 60 | 消防総務課 |
|-----|----|------------------|-----|----|-------|

## 4-1 構造物(建物)の状況

| 改修履歴 | 工事内容    | 区分  | 実施年月  | 工事価格(千円) | 工事概要     |
|------|---------|-----|-------|----------|----------|
|      | ① 内壁修繕  | 躯体  | H31.3 | 51       | 内壁修繕工事   |
|      | ② 乾燥柱修繕 | その他 | R3.3  | 126      | ホース乾燥柱修繕 |
|      | ③       |     |       |          |          |
|      | ④       |     |       |          |          |
|      | ⑤       |     |       |          |          |
|      | ⑥       |     |       |          |          |
|      | ⑦       |     |       |          |          |
|      | ⑧       |     |       |          |          |
|      | ⑨       |     |       |          |          |
|      | ⑩       |     |       |          |          |
|      | ⑪       |     |       |          |          |
|      | ⑫       |     |       |          |          |
| ⑬    |         |     |       |          |          |

## 4-2 設備の状況

| 概要     | 中央監視装置 | 熱源 | 空調 | ろ過 | 消火 | 受変電 | 無停電 | 自家発電 | 昇降機 | 浄化槽 | 融雪・消雪 |
|--------|--------|----|----|----|----|-----|-----|------|-----|-----|-------|
|        | ×      | ×  | ×  | ×  | ×  | ×   | ×   | ×    | ×   | ×   | ×     |
| その他の設備 |        |    |    |    |    |     |     |      |     |     |       |

| 改修履歴 | 工事内容 | 設備区分 | 実施年月 | 工事価格(千円) | 工事概要 |  |
|------|------|------|------|----------|------|--|
|      | ①    |      |      |          |      |  |
|      | ②    |      |      |          |      |  |
|      | ③    |      |      |          |      |  |
|      | ④    |      |      |          |      |  |
|      | ⑤    |      |      |          |      |  |
|      | ⑥    |      |      |          |      |  |
|      | ⑦    |      |      |          |      |  |
|      | ⑧    |      |      |          |      |  |
|      | ⑨    |      |      |          |      |  |
|      | ⑩    |      |      |          |      |  |
|      | ⑪    |      |      |          |      |  |
|      | ⑫    |      |      |          |      |  |
|      | ⑬    |      |      |          |      |  |
|      | ⑭    |      |      |          |      |  |
|      | ⑮    |      |      |          |      |  |
|      | ⑯    |      |      |          |      |  |
|      | ⑰    |      |      |          |      |  |
|      | ⑱    |      |      |          |      |  |
|      | ⑲    |      |      |          |      |  |
|      | ⑳    |      |      |          |      |  |
|      | ㉑    |      |      |          |      |  |
| ㉒    |      |      |      |          |      |  |



# 高山市公共施設カルテ

|              |                       |                       |       |    |       |       |      |
|--------------|-----------------------|-----------------------|-------|----|-------|-------|------|
| 施設名          | 38                    | 消防団車庫(高山支団7-2新宮)      | 担当課   | 60 | 消防総務課 | 内線    | 2119 |
| 施設所在地        | 高山市新宮町2274 ( 1 高山地域 ) |                       |       |    |       |       |      |
| 付帯する他の施設又は機能 | 無                     |                       |       |    |       |       |      |
| 管理分類         | 大                     | 8                     | 行政系施設 | 小  | 26    | 消防施設  |      |
| 分類           | 大                     | 2                     | 防災施設  | 小  | 3     | 消防団車庫 |      |
| 施設の概要        | 主な施設                  | 消防団車両(消防ポンプ自動車)車庫及び詰所 |       |    |       |       |      |
|              | 主な利用形態                | 消防団員が使用               |       |    |       |       |      |

## 1 公共性に関する項目

|    |       |  |     |       |  |  |  |
|----|-------|--|-----|-------|--|--|--|
| 目的 | 設置条例名 | 高山市消防団設置条例                                     |     |       |  |  |  |
|    | 設置目的  | 消防組織法(昭和22年法律第226号)第18条第1項の規定に基づき、本市に消防団を設置する。 |     |       |  |  |  |
|    | 法定義務  | 有  | 法律名 | 消防組織法 |  |  |  |

## 2 需要に係る項目

|        |            |    |        |          |       |  |
|--------|------------|----|--------|----------|-------|--|
| 受益対象者  | 市民(高山地域住民) |    | 受益対象者数 | 59,878 人 |       |  |
| 最大許容人数 | 16 人       |    | 算定根拠   | その他      |       |  |
| 利用状況   | 項目         | 単位 | R2年度   | R3年度     | R4年度  |  |
|        | 管轄人口       | 人  | 3,534  | 3,485    | 3,442 |  |

## 3 財務に係る項目

|              |           |  |                 |          |      |       |      |   |
|--------------|-----------|--|-----------------|----------|------|-------|------|---|
| 記載区分         | 案分算定      | 需用費は他の団車庫と按分(庁用燃料+電気+上水+下水+施設修繕)/126施設 |                 |          |      |       |      |   |
| 施設の運営に係る人員配置 |           | 職員                                     | 0.0 人           |          | 嘱託職員 | 0.0 人 |      |   |
| 施設管理収支       | 経常的       | 収入                                     | 決算額             | 単位       | R2年度 | R3年度  | R4年度 |   |
|              |           |  | 使用料収入(市の収入)     | 千円       | 0    | 0     | 0    |   |
|              |           |  | その他の経常的収入       | 千円       | 0    | 0     | 0    |   |
|              |           | 収入計                                    | 千円              | 0        | 0    | 0     |      |   |
|              |           | 支出                                     | 人件費(施設の運営に係る人員) | 千円       | 0    | 0     | 0    |   |
|              |           |  | 賃金(賃金職員等)       | 千円       | 0    | 0     | 0    |   |
|              |           |  | 需用費・役務費         | 千円       | 27   | 27    | 44   |   |
|              |           |  | 委託料             | 指定管理料    | 千円   | 0     | 0    | 0 |
|              |           |  |                 | 指定管理料以外  | 千円   | 0     | 0    | 0 |
|              |           |  | 使用料             | 土地・家賃借上料 | 千円   | 0     | 0    | 0 |
|              | 土地借上料以外   |  |                 | 千円       | 0    | 0     | 0    |   |
|              | その他の経常的経費 | 千円                                     | 0               | 0        | 0    |       |      |   |
|              | 支出計       | 千円                                     | 27              | 27       | 44   |       |      |   |
|              | 収支        | 千円                                     | ▲ 27            | ▲ 27     | ▲ 44 |       |      |   |
| 臨時的          | 収入        | 補助金等の臨時的収入                             | 千円              | 0        | 0    | 0     |      |   |
|              |           | 工事請負費・修繕費(大規模)                         | 千円              | 0        | 0    | 0     |      |   |
|              | 支出        | 備品購入費                                  | 千円              | 0        | 0    | 0     |      |   |
|              |           | その他の臨時的経費(用地取得費など)                     | 千円              | 0        | 0    | 0     |      |   |
|              | 収支        | 千円                                     | 0               | 0        | 0    |       |      |   |

○参考 指定管理業務収支

|    |    |      |      |      |
|----|----|------|------|------|
|    |    | R2年度 | R3年度 | R4年度 |
| 収入 | 千円 |      |      |      |
| 支出 | 千円 |      |      |      |
| 収支 | 千円 | 0    | 0    | 0    |

## 4 品質に係る項目

|      |          |                       |         |                      |        |             |      |      |     |       |
|------|----------|-----------------------|---------|----------------------|--------|-------------|------|------|-----|-------|
| 財産情報 | 市有       | 0.00 m <sup>2</sup>   | 市有      | 68.90 m <sup>2</sup> | 災害関係   | 特別警戒区域(レッド) | 無    |      |     |       |
|      | 借り上げ     | 117.39 m <sup>2</sup> | 借り上げ    | 0.00 m <sup>2</sup>  |        | 警戒区域(イエロー)  | 無    |      |     |       |
|      | 土地計      | 117.39 m <sup>2</sup> | 建物計     | 68.90 m <sup>2</sup> |        | 避難所指定       | 無    |      |     |       |
| 概要   | 主な建物・構造物 |                       | 構造      | 面積(m <sup>2</sup> )  | 完成年月   | 経過年数        | 耐用年数 | 耐震   | IS値 | アスベスト |
|      | ①        | 消防団車庫                 | 鉄骨造 2階建 | 68.90                | S63.10 | 34          | 34   | 診断不要 |     | 無     |
|      | ②        |                       |         |                      |        |             |      |      |     |       |
|      | ③        |                       |         |                      |        |             |      |      |     |       |
|      | ④        |                       |         |                      |        |             |      |      |     |       |
|      | ⑤        |                       |         |                      |        |             |      |      |     |       |
|      | ⑥        |                       |         |                      |        |             |      |      |     |       |
|      | ⑦        |                       |         |                      |        |             |      |      |     |       |
|      | ⑧        |                       |         |                      |        |             |      |      |     |       |
|      | その他      |                       |         |                      |        |             |      |      |     |       |

|        |       |          |       |      |      |          |
|--------|-------|----------|-------|------|------|----------|
| 当初建設費等 | 完成年月日 | S63.10.6 | 用地取得費 | 0 千円 | 建設費等 | 6,750 千円 |
|--------|-------|----------|-------|------|------|----------|

|       |    |       |         |           |        |    |    |
|-------|----|-------|---------|-----------|--------|----|----|
| 補助・起債 | 種別 | 新設・改修 | 補助・起債名称 | 借入先(省庁名等) | 金額(千円) | 終期 | 備考 |
|       | ①  | 補助    | 新設 ?    |           | 2,144  |    |    |
|       | ②  | 無     |         |           |        |    |    |
|       | ③  | 無     |         |           |        |    |    |
|       | ④  | 無     |         |           |        |    |    |
|       | ⑤  | 無     |         |           |        |    |    |

|    |      |  |  |      |  |  |
|----|------|--|--|------|--|--|
| 要望 | 要望内容 |  |  | 要望団体 |  |  |
|    | ①    |  |  |      |  |  |
|    | ②    |  |  |      |  |  |
|    | ③    |  |  |      |  |  |

|    |  |
|----|--|
| 課題 |  |
|----|--|

## 5 地域性に係る項目

|       |         |           |            |        |        |
|-------|---------|-----------|------------|--------|--------|
| 近隣の施設 | 近隣の市有施設 | 高山市立新宮小学校 | 距離         | 0.6 km |        |
|       | 同用途     | 市有施設      | 高山支団下林班団車庫 | 距離     | 2.1 km |
|       |         | 市有施設以外    |            | 距離     | 0.0 km |

|        |         |
|--------|---------|
| 利用者の範囲 | 特定の市民のみ |
| その他    |         |

## 6 施設の管理形態に係る項目

|       |        |    |
|-------|--------|----|
| 現管理形態 | 施設管理方法 | 直営 |
|       | 現状と課題  |    |

|      |              |   |     |     |    |    |
|------|--------------|---|-----|-----|----|----|
| 民間施設 | 市内の同種の民間経営施設 |   | 所在地 | 経営者 | 規模 | 料金 |
|      | ①            | 無 |     |     |    |    |
|      | ②            | 無 |     |     |    |    |
|      | ③            | 無 |     |     |    |    |
|      | その他          |   |     |     |    |    |

# 高山市公共施設カルテ

|     |    |                  |     |    |       |
|-----|----|------------------|-----|----|-------|
| 施設名 | 38 | 消防団車庫(高山支団7-2新宮) | 担当課 | 60 | 消防総務課 |
|-----|----|------------------|-----|----|-------|

## 4-1 構造物(建物)の状況

| 改修履歴 | 工事内容 | 区分   | 実施年月 | 工事価格(千円) | 工事概要 |
|------|------|------|------|----------|------|
|      | ①    | 内壁修繕 | 躯体   | H31.3    | 43   |
| ②    |      |      |      |          |      |
| ③    |      |      |      |          |      |
| ④    |      |      |      |          |      |
| ⑤    |      |      |      |          |      |
| ⑥    |      |      |      |          |      |
| ⑦    |      |      |      |          |      |
| ⑧    |      |      |      |          |      |
| ⑨    |      |      |      |          |      |
| ⑩    |      |      |      |          |      |
| ⑪    |      |      |      |          |      |
| ⑫    |      |      |      |          |      |
| ⑬    |      |      |      |          |      |

## 4-2 設備の状況

| 概要     | 中央監視装置 | 熱源 | 空調 | ろ過 | 消火 | 受変電 | 無停電 | 自家発電 | 昇降機 | 浄化槽 | 融雪・消雪 |
|--------|--------|----|----|----|----|-----|-----|------|-----|-----|-------|
|        | ×      | ×  | ×  | ×  | ×  | ×   | ×   | ×    | ×   | ×   | ×     |
| その他の設備 |        |    |    |    |    |     |     |      |     |     |       |

| 改修履歴 | 工事内容 | 設備区分 | 実施年月 | 工事価格(千円) | 工事概要 |
|------|------|------|------|----------|------|
|      | ①    |      |      |          |      |
| ②    |      |      |      |          |      |
| ③    |      |      |      |          |      |
| ④    |      |      |      |          |      |
| ⑤    |      |      |      |          |      |
| ⑥    |      |      |      |          |      |
| ⑦    |      |      |      |          |      |
| ⑧    |      |      |      |          |      |
| ⑨    |      |      |      |          |      |
| ⑩    |      |      |      |          |      |
| ⑪    |      |      |      |          |      |
| ⑫    |      |      |      |          |      |
| ⑬    |      |      |      |          |      |
| ⑭    |      |      |      |          |      |
| ⑮    |      |      |      |          |      |
| ⑯    |      |      |      |          |      |
| ⑰    |      |      |      |          |      |
| ⑱    |      |      |      |          |      |
| ⑲    |      |      |      |          |      |
| ⑳    |      |      |      |          |      |
| ㉑    |      |      |      |          |      |
| ㉒    |      |      |      |          |      |



# 高山市公共施設カルテ

|              |                          |                       |       |    |       |       |      |
|--------------|--------------------------|-----------------------|-------|----|-------|-------|------|
| 施設名          | 39                       | 消防団車庫(高山支団8-1三福寺)     | 担当課   | 60 | 消防総務課 | 内線    | 2119 |
| 施設所在地        | 高山市三福寺町223-6他 ( 1 高山地域 ) |                       |       |    |       |       |      |
| 付帯する他の施設又は機能 | 無                        |                       |       |    |       |       |      |
| 管理分類         | 大                        | 8                     | 行政系施設 | 小  | 26    | 消防施設  |      |
| 分類           | 大                        | 2                     | 防災施設  | 小  | 3     | 消防団車庫 |      |
| 施設の概要        | 主な施設                     | 消防団車両(消防ポンプ自動車)車庫及び詰所 |       |    |       |       |      |
|              | 主な利用形態                   | 消防団員が使用               |       |    |       |       |      |

## 1 公共性に関する項目

|    |       |  |     |       |  |  |  |
|----|-------|--|-----|-------|--|--|--|
| 目的 | 設置条例名 | 高山市消防団設置条例                                     |     |       |  |  |  |
|    | 設置目的  | 消防組織法(昭和22年法律第226号)第18条第1項の規定に基づき、本市に消防団を設置する。 |     |       |  |  |  |
|    | 法定義務  | 有  | 法律名 | 消防組織法 |  |  |  |

## 2 需要に係る項目

|        |            |    |        |          |       |  |
|--------|------------|----|--------|----------|-------|--|
| 受益対象者  | 市民(高山地域住民) |    | 受益対象者数 | 59,878 人 |       |  |
| 最大許容人数 | 16 人       |    | 算定根拠   | その他      |       |  |
| 利用状況   | 項目         | 単位 | R2年度   | R3年度     | R4年度  |  |
|        | 管轄人口       | 人  | 3,021  | 2,956    | 2,930 |  |

## 3 財務に係る項目

|                        |           |  |                 |         |       |       |    |    |
|------------------------|-----------|--|-----------------|---------|-------|-------|----|----|
| 記載区分                   | 案分算定      | 需用費は他の団車庫と按分(庁用燃料+電気+上水+下水+施設修繕) / 126施設 |                 |         |       |       |    |    |
| 施設の運営に係る人員配置           |           | 職員                                       | 0.0 人           |         | 嘱託職員  | 0.0 人 |    |    |
| 施設の<br>経常的<br>管理<br>収支 | 区分        | 決算額                                      | 単位              | R2年度    | R3年度  | R4年度  |    |    |
|                        |           | 収入                                       | 使用料収入(市の収入)     | 千円      | 0     | 0     | 0  |    |
|                        | その他の経常的収入 |  | 千円              | 0       | 0     | 0     |    |    |
|                        | 収入計       |  | 千円              | 0       | 0     | 0     |    |    |
|                        | 支出        |  | 人件費(施設の運営に係る人員) | 千円      | 0     | 0     | 0  |    |
|                        |           |  | 賃金(賃金職員等)       | 千円      | 0     | 0     | 0  |    |
|                        |           |  | 需用費・役務費         | 千円      | 27    | 27    | 44 |    |
|                        |           |  | 委託料             | 指定管理料   | 千円    | 0     | 0  | 0  |
|                        |           |  |                 | 指定管理料以外 | 千円    | 77    | 77 | 77 |
|                        | 使用料       |  | 土地・家屋借上料        | 千円      | 0     | 0     | 0  |    |
|                        |           |  | 土地借上料以外         | 千円      | 0     | 0     | 0  |    |
|                        | その他の経常的経費 | 千円                                       | 0               | 0       | 0     |       |    |    |
|                        | 支出計       | 千円                                       | 104             | 104     | 121   |       |    |    |
|                        | 収支        | 千円                                       | ▲ 104           | ▲ 104   | ▲ 121 |       |    |    |
| 臨時的                    | 収入        | 補助金等の臨時的収入                               | 千円              | 0       | 0     | 0     |    |    |
|                        |           | 工事請負費・修繕費(大規模)                           | 千円              | 0       | 0     | 0     |    |    |
|                        | 支出        | 備品購入費                                    | 千円              | 0       | 0     | 0     |    |    |
|                        |           | その他の臨時的経費(用地取得費など)                       | 千円              | 0       | 0     | 0     |    |    |
| 収支                     | 千円        | 0  | 0               | 0       |       |       |    |    |

○参考 指定管理業務収支

|    |    |      |      |      |
|----|----|------|------|------|
|    |    | R2年度 | R3年度 | R4年度 |
| 収入 | 千円 |      |      |      |
| 支出 | 千円 |      |      |      |
| 収支 | 千円 | 0    | 0    | 0    |

## 4 品質に係る項目

|      |          |                       |                     |                      |       |             |    |      |       |
|------|----------|-----------------------|---------------------|----------------------|-------|-------------|----|------|-------|
| 財産情報 | 市有       | 133.90 m <sup>2</sup> | 市有                  | 70.69 m <sup>2</sup> | 災害関係  | 特別警戒区域(レッド) | 無  |      |       |
|      | 借り上げ     | 0.00 m <sup>2</sup>   | 借り上げ                | 0.00 m <sup>2</sup>  |       | 警戒区域(イエロー)  | 無  |      |       |
|      | 土地計      | 133.90 m <sup>2</sup> | 建物計                 | 70.69 m <sup>2</sup> |       | 避難所指定       | 無  |      |       |
| 概要   | 主な建物・構造物 | 構造                    | 面積(m <sup>2</sup> ) | 完成年月                 | 経過年数  | 耐用年数        | 耐震 | IS値  | アスベスト |
|      | ①        | 消防団車庫                 | 鉄骨造 2階建             | 70.69                | H7.11 | 27          | 34 | 診断不要 | 無     |
|      | ②        |                       |                     |                      |       |             |    |      |       |
|      | ③        |                       |                     |                      |       |             |    |      |       |
|      | ④        |                       |                     |                      |       |             |    |      |       |
|      | ⑤        |                       |                     |                      |       |             |    |      |       |
|      | ⑥        |                       |                     |                      |       |             |    |      |       |
|      | ⑦        |                       |                     |                      |       |             |    |      |       |
|      | ⑧        |                       |                     |                      |       |             |    |      |       |
|      | その他      |                       |                     |                      |       |             |    |      |       |

|        |       |          |       |           |      |           |
|--------|-------|----------|-------|-----------|------|-----------|
| 当初建設費等 | 完成年月日 | H7.11.30 | 用地取得費 | 11,425 千円 | 建設費等 | 13,030 千円 |
|--------|-------|----------|-------|-----------|------|-----------|

|       |    |       |         |           |        |    |    |
|-------|----|-------|---------|-----------|--------|----|----|
| 補助・起債 | 種別 | 新設・改修 | 補助・起債名称 | 借入先(省庁名等) | 金額(千円) | 終期 | 備考 |
|       | ①  | 無     |         |           |        |    |    |
|       | ②  | 無     |         |           |        |    |    |
|       | ③  | 無     |         |           |        |    |    |
|       | ④  | 無     |         |           |        |    |    |
|       | ⑤  | 無     |         |           |        |    |    |

|    |      |  |  |      |  |  |
|----|------|--|--|------|--|--|
| 要望 | 要望内容 |  |  | 要望団体 |  |  |
|    | ①    |  |  |      |  |  |
|    | ②    |  |  |      |  |  |
|    | ③    |  |  |      |  |  |

|    |  |
|----|--|
| 課題 |  |
|----|--|

## 5 地域性に係る項目

|       |         |        |            |        |        |
|-------|---------|--------|------------|--------|--------|
| 近隣の施設 | 近隣の市有施設 | 東山中学校  | 距離         | 0.7 km |        |
|       | 同用途     | 市有施設   | 高山支団空町班団車庫 | 距離     | 0.9 km |
|       |         | 市有施設以外 |            | 距離     | 0.0 km |

|        |         |
|--------|---------|
| 利用者の範囲 | 特定の市民のみ |
| その他    |         |

## 6 施設の管理形態に係る項目

|       |        |    |
|-------|--------|----|
| 現管理形態 | 施設管理方法 | 直営 |
|       | 現状と課題  |    |

|      |              |   |     |     |    |    |
|------|--------------|---|-----|-----|----|----|
| 民間施設 | 市内の同種の民間経営施設 |   | 所在地 | 経営者 | 規模 | 料金 |
|      | ①            | 無 |     |     |    |    |
|      | ②            | 無 |     |     |    |    |
|      | ③            | 無 |     |     |    |    |
|      | その他          |   |     |     |    |    |



# 高山市公共施設カルテ

|     |    |                   |     |    |       |
|-----|----|-------------------|-----|----|-------|
| 施設名 | 39 | 消防団車庫(高山支団8-1三福寺) | 担当課 | 60 | 消防総務課 |
|-----|----|-------------------|-----|----|-------|

## 4-1 構造物(建物)の状況

| 改修履歴 | 工事内容 | 区分 | 実施年月 | 工事価格(千円) | 工事概要 |
|------|------|----|------|----------|------|
|      | ①    |    |      |          |      |
|      | ②    |    |      |          |      |
|      | ③    |    |      |          |      |
|      | ④    |    |      |          |      |
|      | ⑤    |    |      |          |      |
|      | ⑥    |    |      |          |      |
|      | ⑦    |    |      |          |      |
|      | ⑧    |    |      |          |      |
|      | ⑨    |    |      |          |      |
|      | ⑩    |    |      |          |      |
|      | ⑪    |    |      |          |      |
|      | ⑫    |    |      |          |      |
| ⑬    |      |    |      |          |      |

## 4-2 設備の状況

| 概要     | 中央監視装置 | 熱源 | 空調 | ろ過 | 消火 | 受変電 | 無停電 | 自家発電 | 昇降機 | 浄化槽 | 融雪・消雪 |
|--------|--------|----|----|----|----|-----|-----|------|-----|-----|-------|
|        | ×      | ×  | ×  | ×  | ×  | ×   | ×   | ×    | ×   | ×   | ×     |
| その他の設備 |        |    |    |    |    |     |     |      |     |     |       |

| 改修履歴 | 工事内容 | 設備区分 | 実施年月 | 工事価格(千円) | 工事概要 |
|------|------|------|------|----------|------|
|      | ①    |      |      |          |      |
|      | ②    |      |      |          |      |
|      | ③    |      |      |          |      |
|      | ④    |      |      |          |      |
|      | ⑤    |      |      |          |      |
|      | ⑥    |      |      |          |      |
|      | ⑦    |      |      |          |      |
|      | ⑧    |      |      |          |      |
|      | ⑨    |      |      |          |      |
|      | ⑩    |      |      |          |      |
|      | ⑪    |      |      |          |      |
|      | ⑫    |      |      |          |      |
|      | ⑬    |      |      |          |      |
|      | ⑭    |      |      |          |      |
|      | ⑮    |      |      |          |      |
|      | ⑯    |      |      |          |      |
|      | ⑰    |      |      |          |      |
|      | ⑱    |      |      |          |      |
|      | ⑲    |      |      |          |      |
|      | ⑳    |      |      |          |      |
|      | ㉑    |      |      |          |      |
| ㉒    |      |      |      |          |      |



# 高山市公共施設カルテ

|              |                         |                       |       |    |       |       |      |
|--------------|-------------------------|-----------------------|-------|----|-------|-------|------|
| 施設名          | 40                      | 消防団車庫(高山支団8-2松之木)     | 担当課   | 60 | 消防総務課 | 内線    | 2119 |
| 施設所在地        | 高山市松之木町20-4他 ( 1 高山地域 ) |                       |       |    |       |       |      |
| 付帯する他の施設又は機能 | 無                       |                       |       |    |       |       |      |
| 管理分類         | 大                       | 8                     | 行政系施設 | 小  | 26    | 消防施設  |      |
| 分類           | 大                       | 2                     | 防災施設  | 小  | 3     | 消防団車庫 |      |
| 施設の概要        | 主な施設                    | 消防団車両(消防ポンプ自動車)車庫及び詰所 |       |    |       |       |      |
|              | 主な利用形態                  | 消防団員が使用               |       |    |       |       |      |

## 1 公共性に関する項目

|    |       |  |     |       |  |  |
|----|-------|--|-----|-------|--|--|
| 目的 | 設置条例名 | 高山市消防団設置条例                                     |     |       |  |  |
|    | 設置目的  | 消防組織法(昭和22年法律第226号)第18条第1項の規定に基づき、本市に消防団を設置する。 |     |       |  |  |
|    | 法定義務  | 有  | 法律名 | 消防組織法 |  |  |

## 2 需要に係る項目

|        |            |    |        |          |       |
|--------|------------|----|--------|----------|-------|
| 受益対象者  | 市民(高山地域住民) |    | 受益対象者数 | 59,878 人 |       |
| 最大許容人数 | 15 人       |    | 算定根拠   | その他      |       |
| 利用状況   | 項目         | 単位 | R2年度   | R3年度     | R4年度  |
|        | 管轄人口       | 人  | 3,014  | 2,989    | 2,941 |

## 3 財務に係る項目

|                        |      |  |          |       |       |       |    |
|------------------------|------|--|----------|-------|-------|-------|----|
| 記載区分                   | 案分算定 | 需用費は他の団車庫と按分(庁用燃料+電気+上水+下水+施設修繕) / 126施設 |          |       |       |       |    |
| 施設の運営に係る人員配置           |      | 職員                                       | 0.0 人    |       | 嘱託職員  | 0.0 人 |    |
| 施設の<br>経常的<br>管理<br>収支 | 区分   | 決算額                                      | 単位       | R2年度  | R3年度  | R4年度  |    |
|                        |      | 収入                                       |          |       |       |       |    |
|                        |      | 使用料収入(市の収入)                              | 千円       | 0     | 0     | 0     |    |
|                        |      | その他の経常的収入                                | 千円       | 0     | 0     | 0     |    |
|                        |      | 収入計                                      | 千円       | 0     | 0     | 0     |    |
|                        | 支出   | 人件費(施設の運営に係る人員)                          | 千円       | 0     | 0     | 0     |    |
|                        |      | 賃金(賃金職員等)                                | 千円       | 0     | 0     | 0     |    |
|                        |      | 需用費・役務費                                  | 千円       | 27    | 27    | 44    |    |
|                        |      | 委託料                                      | 指定管理料    | 千円    | 0     | 0     | 0  |
|                        |      |  | 指定管理料以外  | 千円    | 77    | 77    | 77 |
|                        |      | 使用料                                      | 土地・家屋借上料 | 千円    | 0     | 0     | 0  |
|                        |      |  | 土地借上料以外  | 千円    | 0     | 0     | 0  |
|                        |      | その他の経常的経費                                | 千円       | 0     | 0     | 0     |    |
|                        |      | 支出計                                      | 千円       | 104   | 104   | 121   |    |
|                        | 収支   | 千円                                       | ▲ 104    | ▲ 104 | ▲ 121 |       |    |
| 臨時的                    | 収入   | 補助金等の臨時的収入                               | 千円       | 0     | 0     | 0     |    |
|                        |      | 工事請負費・修繕費(大規模)                           | 千円       | 0     | 0     | 0     |    |
|                        | 支出   | 備品購入費                                    | 千円       | 0     | 0     | 0     |    |
|                        |      | その他の臨時的経費(用地取得費など)                       | 千円       | 0     | 0     | 0     |    |
|                        | 収支   | 千円                                       | 0        | 0     | 0     |       |    |

○参考 指定管理業務収支

|    |    |      |      |      |
|----|----|------|------|------|
|    |    | R2年度 | R3年度 | R4年度 |
| 収入 | 千円 |      |      |      |
| 支出 | 千円 |      |      |      |
| 収支 | 千円 | 0    | 0    | 0    |

## 4 品質に係る項目

|      |          |                       |         |                      |       |             |      |      |     |       |
|------|----------|-----------------------|---------|----------------------|-------|-------------|------|------|-----|-------|
| 財産情報 | 市有       | 178.18 m <sup>2</sup> | 市有      | 77.60 m <sup>2</sup> | 災害関係  | 特別警戒区域(レッド) | 無    |      |     |       |
|      | 借り上げ     | 0.00 m <sup>2</sup>   | 借り上げ    | 0.00 m <sup>2</sup>  |       | 警戒区域(イエロー)  | 有    |      |     |       |
|      | 土地計      | 178.18 m <sup>2</sup> | 建物計     | 77.60 m <sup>2</sup> |       | 避難所指定       | 無    |      |     |       |
| 概要   | 主な建物・構造物 |                       | 構造      | 面積(m <sup>2</sup> )  | 完成年月  | 経過年数        | 耐用年数 | 耐震   | IS値 | アスベスト |
|      | ①        | 消防団車庫                 | 鉄骨造 2階建 | 77.60                | H8.12 | 26          | 34   | 診断不要 |     | 無     |
|      | ②        |                       |         |                      |       |             |      |      |     |       |
|      | ③        |                       |         |                      |       |             |      |      |     |       |
|      | ④        |                       |         |                      |       |             |      |      |     |       |
|      | ⑤        |                       |         |                      |       |             |      |      |     |       |
|      | ⑥        |                       |         |                      |       |             |      |      |     |       |
|      | ⑦        |                       |         |                      |       |             |      |      |     |       |
|      | ⑧        |                       |         |                      |       |             |      |      |     |       |
|      | その他      |                       |         |                      |       |             |      |      |     |       |

|        |       |         |       |          |      |           |
|--------|-------|---------|-------|----------|------|-----------|
| 当初建設費等 | 完成年月日 | H8.12.6 | 用地取得費 | 8,248 千円 | 建設費等 | 14,832 千円 |
|--------|-------|---------|-------|----------|------|-----------|

|       |    |       |         |           |        |    |    |
|-------|----|-------|---------|-----------|--------|----|----|
| 補助・起債 | 種別 | 新設・改修 | 補助・起債名称 | 借入先(省庁名等) | 金額(千円) | 終期 | 備考 |
|       | ①  | 無     |         |           |        |    |    |
|       | ②  | 無     |         |           |        |    |    |
|       | ③  | 無     |         |           |        |    |    |
|       | ④  | 無     |         |           |        |    |    |
|       | ⑤  | 無     |         |           |        |    |    |

|    |      |  |  |      |  |  |
|----|------|--|--|------|--|--|
| 要望 | 要望内容 |  |  | 要望団体 |  |  |
|    | ①    |  |  |      |  |  |
|    | ②    |  |  |      |  |  |
|    | ③    |  |  |      |  |  |

|    |  |
|----|--|
| 課題 |  |
|----|--|

## 5 地域性に係る項目

|       |         |           |             |        |        |
|-------|---------|-----------|-------------|--------|--------|
| 近隣の施設 | 近隣の市有施設 | 高山市立東山中学校 | 距離          | 0.7 km |        |
|       | 同用途     | 市有施設      | 高山支団漆垣内班団車庫 | 距離     | 1.4 km |
|       |         | 市有施設以外    |             | 距離     | 0.0 km |

|        |         |
|--------|---------|
| 利用者の範囲 | 特定の市民のみ |
| その他    |         |

## 6 施設の管理形態に係る項目

|       |        |    |
|-------|--------|----|
| 現管理形態 | 施設管理方法 | 直営 |
|       | 現状と課題  |    |

|      |              |   |     |     |    |    |
|------|--------------|---|-----|-----|----|----|
| 民間施設 | 市内の同種の民間経営施設 |   | 所在地 | 経営者 | 規模 | 料金 |
|      | ①            | 無 |     |     |    |    |
|      | ②            | 無 |     |     |    |    |
|      | ③            | 無 |     |     |    |    |
| その他  |              |   |     |     |    |    |

# 高山市公共施設カルテ

|     |    |                   |     |    |       |
|-----|----|-------------------|-----|----|-------|
| 施設名 | 40 | 消防団車庫(高山支団8-2松之木) | 担当課 | 60 | 消防総務課 |
|-----|----|-------------------|-----|----|-------|

## 4-1 構造物(建物)の状況

| 改修履歴 | 工事内容 | 区分 | 実施年月 | 工事価格(千円) | 工事概要 |
|------|------|----|------|----------|------|
|      | ①    |    |      |          |      |
|      | ②    |    |      |          |      |
|      | ③    |    |      |          |      |
|      | ④    |    |      |          |      |
|      | ⑤    |    |      |          |      |
|      | ⑥    |    |      |          |      |
|      | ⑦    |    |      |          |      |
|      | ⑧    |    |      |          |      |
|      | ⑨    |    |      |          |      |
|      | ⑩    |    |      |          |      |
|      | ⑪    |    |      |          |      |
|      | ⑫    |    |      |          |      |
|      | ⑬    |    |      |          |      |

## 4-2 設備の状況

| 概要     | 中央監視装置 | 熱源 | 空調 | ろ過 | 消火 | 受変電 | 無停電 | 自家発電 | 昇降機 | 浄化槽 | 融雪・消雪 |
|--------|--------|----|----|----|----|-----|-----|------|-----|-----|-------|
|        | ×      | ×  | ×  | ×  | ×  | ×   | ×   | ×    | ×   | ×   | ×     |
| その他の設備 |        |    |    |    |    |     |     |      |     |     |       |

| 改修履歴 | 工事内容 | 設備区分 | 実施年月 | 工事価格(千円) | 工事概要 |
|------|------|------|------|----------|------|
|      | ①    |      |      |          |      |
|      | ②    |      |      |          |      |
|      | ③    |      |      |          |      |
|      | ④    |      |      |          |      |
|      | ⑤    |      |      |          |      |
|      | ⑥    |      |      |          |      |
|      | ⑦    |      |      |          |      |
|      | ⑧    |      |      |          |      |
|      | ⑨    |      |      |          |      |
|      | ⑩    |      |      |          |      |
|      | ⑪    |      |      |          |      |
|      | ⑫    |      |      |          |      |
|      | ⑬    |      |      |          |      |
|      | ⑭    |      |      |          |      |
|      | ⑮    |      |      |          |      |
|      | ⑯    |      |      |          |      |
|      | ⑰    |      |      |          |      |
|      | ⑱    |      |      |          |      |
|      | ⑲    |      |      |          |      |
|      | ⑳    |      |      |          |      |
|      | ㉑    |      |      |          |      |
| ㉒    |      |      |      |          |      |



# 高山市公共施設カルテ

|              |                           |                       |       |    |       |       |      |
|--------------|---------------------------|-----------------------|-------|----|-------|-------|------|
| 施設名          | 41                        | 消防団車庫(高山支団8-3上野)      | 担当課   | 60 | 消防総務課 | 内線    | 2119 |
| 施設所在地        | 高山市上野町1199-118 ( 1 高山地域 ) |                       |       |    |       |       |      |
| 付帯する他の施設又は機能 | 無                         |                       |       |    |       |       |      |
| 管理分類         | 大                         | 8                     | 行政系施設 | 小  | 26    | 消防施設  |      |
| 分類           | 大                         | 2                     | 防災施設  | 小  | 3     | 消防団車庫 |      |
| 施設の概要        | 主な施設                      | 消防団車両(消防ポンプ自動車)車庫及び詰所 |       |    |       |       |      |
|              | 主な利用形態                    | 消防団員が使用               |       |    |       |       |      |

## 1 公共性に関する項目

|    |       |  |     |       |  |  |  |
|----|-------|--|-----|-------|--|--|--|
| 目的 | 設置条例名 | 高山市消防団設置条例                                     |     |       |  |  |  |
|    | 設置目的  | 消防組織法(昭和22年法律第226号)第18条第1項の規定に基づき、本市に消防団を設置する。 |     |       |  |  |  |
|    | 法定義務  | 有  | 法律名 | 消防組織法 |  |  |  |

## 2 需要に係る項目

|        |            |    |        |          |      |  |
|--------|------------|----|--------|----------|------|--|
| 受益対象者  | 市民(高山地域住民) |    | 受益対象者数 | 59,878 人 |      |  |
| 最大許容人数 | 15 人       |    | 算定根拠   | その他      |      |  |
| 利用状況   | 項目         | 単位 | R2年度   | R3年度     | R4年度 |  |
|        | 管轄人口       | 人  | 208    | 203      | 199  |  |

## 3 財務に係る項目

|                |           |  |                 |          |       |       |      |    |
|----------------|-----------|--|-----------------|----------|-------|-------|------|----|
| 記載区分           | 案分算定      | 需用費は他の団車庫と按分(庁用燃料+電気+上水+下水+施設修繕) / 126施設 |                 |          |       |       |      |    |
| 施設の運営に係る人員配置   |           | 職員                                       | 0.0 人           |          | 嘱託職員  | 0.0 人 |      |    |
| 施設管理収支         | 経常的       | 収入                                       | 決算額             | 単位       | R2年度  | R3年度  | R4年度 |    |
|                |           |  | 使用料収入(市の収入)     | 千円       | 0     | 0     | 0    |    |
|                |           |  | その他の経常的収入       | 千円       | 0     | 0     | 0    |    |
|                |           | 収入計                                      | 千円              | 0        | 0     | 0     |      |    |
|                |           | 支出                                       | 人件費(施設の運営に係る人員) | 千円       | 0     | 0     | 0    |    |
|                |           |  | 賃金(賃金職員等)       | 千円       | 0     | 0     | 0    |    |
|                |           |  | 需用費・役務費         | 千円       | 27    | 27    | 44   |    |
|                |           |  | 委託料             | 指定管理料    | 千円    | 0     | 0    | 0  |
|                |           |  |                 | 指定管理料以外  | 千円    | 60    | 60   | 60 |
|                |           |  | 使用料             | 土地・家屋借上料 | 千円    | 0     | 0    | 0  |
|                | 土地借上料以外   |  |                 | 千円       | 0     | 0     | 0    |    |
|                | その他の経常的経費 | 千円                                       | 0               | 0        | 0     |       |      |    |
|                | 支出計       | 千円                                       | 87              | 87       | 104   |       |      |    |
|                | 収支        | 千円                                       | ▲ 87            | ▲ 87     | ▲ 104 |       |      |    |
|                | 臨時的       | 収入                                       | 補助金等の臨時的収入      | 千円       | 0     | 0     | 0    |    |
| 工事請負費・修繕費(大規模) |           |  | 千円              | 0        | 0     | 0     |      |    |
| 支出             |           | 備品購入費                                    | 千円              | 0        | 0     | 0     |      |    |
|                |           | その他の臨時的経費(用地取得費など)                       | 千円              | 0        | 0     | 0     |      |    |
| 収支             |           | 千円                                       | 0               | 0        | 0     |       |      |    |

○参考 指定管理業務収支

|    |    |      |      |      |
|----|----|------|------|------|
|    |    | R2年度 | R3年度 | R4年度 |
| 収入 | 千円 |      |      |      |
| 支出 | 千円 |      |      |      |
| 収支 | 千円 | 0    | 0    | 0    |

## 4 品質に係る項目

|      |          |                       |         |                      |       |             |      |      |     |       |
|------|----------|-----------------------|---------|----------------------|-------|-------------|------|------|-----|-------|
| 財産情報 | 市有       | 0.00 m <sup>2</sup>   | 市有      | 72.00 m <sup>2</sup> | 災害関係  | 特別警戒区域(レッド) | 無    |      |     |       |
|      | 借り上げ     | 141.50 m <sup>2</sup> | 借り上げ    | 0.00 m <sup>2</sup>  |       | 警戒区域(イエロー)  | 無    |      |     |       |
|      | 土地計      | 141.50 m <sup>2</sup> | 建物計     | 72.00 m <sup>2</sup> |       | 避難所指定       | 無    |      |     |       |
| 概要   | 主な建物・構造物 |                       | 構造      | 面積(m <sup>2</sup> )  | 完成年月  | 経過年数        | 耐用年数 | 耐震   | IS値 | アスベスト |
|      | ①        | 消防団車庫                 | 鉄骨造 2階建 | 72.00                | H13.2 | 22          | 34   | 診断不要 |     | 無     |
|      | ②        |                       |         |                      |       |             |      |      |     |       |
|      | ③        |                       |         |                      |       |             |      |      |     |       |
|      | ④        |                       |         |                      |       |             |      |      |     |       |
|      | ⑤        |                       |         |                      |       |             |      |      |     |       |
|      | ⑥        |                       |         |                      |       |             |      |      |     |       |
|      | ⑦        |                       |         |                      |       |             |      |      |     |       |
|      | ⑧        |                       |         |                      |       |             |      |      |     |       |
|      | その他      |                       |         |                      |       |             |      |      |     |       |

|        |       |          |       |      |      |           |
|--------|-------|----------|-------|------|------|-----------|
| 当初建設費等 | 完成年月日 | H13.2.15 | 用地取得費 | 0 千円 | 建設費等 | 13,283 千円 |
|--------|-------|----------|-------|------|------|-----------|

|       |    |       |         |           |        |    |    |
|-------|----|-------|---------|-----------|--------|----|----|
| 補助・起債 | 種別 | 新設・改修 | 補助・起債名称 | 借入先(省庁名等) | 金額(千円) | 終期 | 備考 |
|       | ①  | 無     |         |           |        |    |    |
|       | ②  | 無     |         |           |        |    |    |
|       | ③  | 無     |         |           |        |    |    |
|       | ④  | 無     |         |           |        |    |    |
|       | ⑤  | 無     |         |           |        |    |    |

|    |      |  |  |      |  |  |
|----|------|--|--|------|--|--|
| 要望 | 要望内容 |  |  | 要望団体 |  |  |
|    | ①    |  |  |      |  |  |
|    | ②    |  |  |      |  |  |
|    | ③    |  |  |      |  |  |

|    |  |
|----|--|
| 課題 |  |
|----|--|

## 5 地域性に係る項目

|       |         |                |             |        |        |
|-------|---------|----------------|-------------|--------|--------|
| 近隣の施設 | 近隣の市有施設 | 高山市資源リサイクルセンター | 距離          | 1.0 km |        |
|       | 同用途     | 市有施設           | 高山支団三福寺班団車庫 | 距離     | 2.0 km |
|       |         | 市有施設以外         |             | 距離     | 0.0 km |

|        |         |
|--------|---------|
| 利用者の範囲 | 特定の市民のみ |
| その他    |         |

## 6 施設の管理形態に係る項目

|       |        |    |
|-------|--------|----|
| 現管理形態 | 施設管理方法 | 直営 |
|       | 現状と課題  |    |

|      |              |   |     |     |    |    |
|------|--------------|---|-----|-----|----|----|
| 民間施設 | 市内の同種の民間経営施設 |   | 所在地 | 経営者 | 規模 | 料金 |
|      | ①            | 無 |     |     |    |    |
|      | ②            | 無 |     |     |    |    |
|      | ③            | 無 |     |     |    |    |
| その他  |              |   |     |     |    |    |

# 高山市公共施設カルテ

|     |    |                  |     |    |       |
|-----|----|------------------|-----|----|-------|
| 施設名 | 41 | 消防団車庫(高山支団8-3上野) | 担当課 | 60 | 消防総務課 |
|-----|----|------------------|-----|----|-------|

## 4-1 構造物(建物)の状況

| 改修履歴 | 工事内容 | 区分 | 実施年月 | 工事価格(千円) | 工事概要 |
|------|------|----|------|----------|------|
|      | ①    |    |      |          |      |
|      | ②    |    |      |          |      |
|      | ③    |    |      |          |      |
|      | ④    |    |      |          |      |
|      | ⑤    |    |      |          |      |
|      | ⑥    |    |      |          |      |
|      | ⑦    |    |      |          |      |
|      | ⑧    |    |      |          |      |
|      | ⑨    |    |      |          |      |
|      | ⑩    |    |      |          |      |
|      | ⑪    |    |      |          |      |
|      | ⑫    |    |      |          |      |
|      | ⑬    |    |      |          |      |

## 4-2 設備の状況

| 概要     | 中央監視装置 | 熱源 | 空調 | ろ過 | 消火 | 受変電 | 無停電 | 自家発電 | 昇降機 | 浄化槽 | 融雪・消雪 |
|--------|--------|----|----|----|----|-----|-----|------|-----|-----|-------|
|        | ×      | ×  | ×  | ×  | ×  | ×   | ×   | ×    | ×   | ○   | ×     |
| その他の設備 |        |    |    |    |    |     |     |      |     |     |       |

| 改修履歴 | 工事内容 | 設備区分 | 実施年月 | 工事価格(千円) | 工事概要 |
|------|------|------|------|----------|------|
|      | ①    |      |      |          |      |
|      | ②    |      |      |          |      |
|      | ③    |      |      |          |      |
|      | ④    |      |      |          |      |
|      | ⑤    |      |      |          |      |
|      | ⑥    |      |      |          |      |
|      | ⑦    |      |      |          |      |
|      | ⑧    |      |      |          |      |
|      | ⑨    |      |      |          |      |
|      | ⑩    |      |      |          |      |
|      | ⑪    |      |      |          |      |
|      | ⑫    |      |      |          |      |
|      | ⑬    |      |      |          |      |
|      | ⑭    |      |      |          |      |
|      | ⑮    |      |      |          |      |
|      | ⑯    |      |      |          |      |
|      | ⑰    |      |      |          |      |
|      | ⑱    |      |      |          |      |
|      | ⑲    |      |      |          |      |
|      | ⑳    |      |      |          |      |
|      | ㉑    |      |      |          |      |
| ㉒    |      |      |      |          |      |





# 高山市公共施設カルテ

|              |                          |                       |       |    |       |       |      |
|--------------|--------------------------|-----------------------|-------|----|-------|-------|------|
| 施設名          | 42                       | 消防団車庫(高山支団9-1壕内)      | 担当課   | 60 | 消防総務課 | 内線    | 2119 |
| 施設所在地        | 高山市漆垣内町561-4他 ( 1 高山地域 ) |                       |       |    |       |       |      |
| 付帯する他の施設又は機能 | 無                        |                       |       |    |       |       |      |
| 管理分類         | 大                        | 8                     | 行政系施設 | 小  | 26    | 消防施設  |      |
| 分類           | 大                        | 2                     | 防災施設  | 小  | 3     | 消防団車庫 |      |
| 施設の概要        | 主な施設                     | 消防団車両(消防ポンプ自動車)車庫及び詰所 |       |    |       |       |      |
|              | 主な利用形態                   | 消防団員が使用               |       |    |       |       |      |

## 1 公共性に関する項目

|    |       |  |     |       |  |  |  |
|----|-------|--|-----|-------|--|--|--|
| 目的 | 設置条例名 | 高山市消防団設置条例                                     |     |       |  |  |  |
|    | 設置目的  | 消防組織法(昭和22年法律第226号)第18条第1項の規定に基づき、本市に消防団を設置する。 |     |       |  |  |  |
|    | 法定義務  | 有  | 法律名 | 消防組織法 |  |  |  |

## 2 需要に係る項目

|        |            |    |        |          |      |  |
|--------|------------|----|--------|----------|------|--|
| 受益対象者  | 市民(高山地域住民) |    | 受益対象者数 | 59,878 人 |      |  |
| 最大許容人数 | 16 人       |    | 算定根拠   | その他      |      |  |
| 利用状況   | 項目         | 単位 | R2年度   | R3年度     | R4年度 |  |
|        | 管轄人口       | 人  | 558    | 548      | 526  |  |

## 3 財務に係る項目

|                |           |  |                 |          |       |       |      |    |
|----------------|-----------|--|-----------------|----------|-------|-------|------|----|
| 記載区分           | 案分算定      | 需用費は他の団車庫と按分(庁用燃料+電気+上水+下水+施設修繕) / 126施設 |                 |          |       |       |      |    |
| 施設の運営に係る人員配置   |           | 職員                                       | 0.0 人           |          | 嘱託職員  | 0.0 人 |      |    |
| 施設管理収支         | 経常的       | 収入                                       | 決算額             | 単位       | R2年度  | R3年度  | R4年度 |    |
|                |           |  | 使用料収入(市の収入)     | 千円       | 0     | 0     | 0    |    |
|                |           |  | その他の経常的収入       | 千円       | 0     | 0     | 0    |    |
|                |           | 収入計                                      | 千円              | 0        | 0     | 0     |      |    |
|                |           | 支出                                       | 人件費(施設の運営に係る人員) | 千円       | 0     | 0     | 0    |    |
|                |           |  | 賃金(賃金職員等)       | 千円       | 0     | 0     | 0    |    |
|                |           |  | 需用費・役務費         | 千円       | 27    | 27    | 44   |    |
|                |           |  | 委託料             | 指定管理料    | 千円    | 0     | 0    | 0  |
|                |           |  |                 | 指定管理料以外  | 千円    | 77    | 77   | 77 |
|                |           |  | 使用料             | 土地・家屋借上料 | 千円    | 0     | 0    | 0  |
|                | 土地借上料以外   |  |                 | 千円       | 0     | 0     | 0    |    |
|                | その他の経常的経費 | 千円                                       | 0               | 0        | 0     |       |      |    |
|                | 支出計       | 千円                                       | 104             | 104      | 121   |       |      |    |
|                | 収支        | 千円                                       | ▲ 104           | ▲ 104    | ▲ 121 |       |      |    |
|                | 臨時的       | 収入                                       | 補助金等の臨時的収入      | 千円       | 0     | 0     | 0    |    |
| 工事請負費・修繕費(大規模) |           |  | 千円              | 0        | 0     | 0     |      |    |
| 支出             |           | 備品購入費                                    | 千円              | 0        | 0     | 0     |      |    |
|                |           | その他の臨時的経費(用地取得費など)                       | 千円              | 0        | 0     | 0     |      |    |
| 収支             |           | 千円                                       | 0               | 0        | 0     |       |      |    |

○参考 指定管理業務収支

|    |    |      |      |      |
|----|----|------|------|------|
|    |    | R2年度 | R3年度 | R4年度 |
| 収入 | 千円 |      |      |      |
| 支出 | 千円 |      |      |      |
| 収支 | 千円 | 0    | 0    | 0    |

## 4 品質に係る項目

|      |          |                       |                     |                      |       |             |      |     |       |
|------|----------|-----------------------|---------------------|----------------------|-------|-------------|------|-----|-------|
| 財産情報 | 市有       | 203.21 m <sup>2</sup> | 市有                  | 77.46 m <sup>2</sup> | 災害関係  | 特別警戒区域(レッド) | 無    |     |       |
|      | 借り上げ     | 0.00 m <sup>2</sup>   | 借り上げ                | 0.00 m <sup>2</sup>  |       | 警戒区域(イエロー)  | 無    |     |       |
|      | 土地計      | 203.21 m <sup>2</sup> | 建物計                 | 77.46 m <sup>2</sup> | 避難所指定 | 無           |      |     |       |
| 概要   | 主な建物・構造物 | 構造                    | 面積(m <sup>2</sup> ) | 完成年月                 | 経過年数  | 耐用年数        | 耐震   | IS値 | アスベスト |
|      | ① 消防団車庫  | 鉄骨造 2階建               | 77.46               | H9.12                | 25    | 34          | 診断不要 |     | 無     |
|      | ②        |                       |                     |                      |       |             |      |     |       |
|      | ③        |                       |                     |                      |       |             |      |     |       |
|      | ④        |                       |                     |                      |       |             |      |     |       |
|      | ⑤        |                       |                     |                      |       |             |      |     |       |
|      | ⑥        |                       |                     |                      |       |             |      |     |       |
|      | ⑦        |                       |                     |                      |       |             |      |     |       |
|      | ⑧        |                       |                     |                      |       |             |      |     |       |
|      | その他      |                       |                     |                      |       |             |      |     |       |

|        |       |          |       |      |      |           |
|--------|-------|----------|-------|------|------|-----------|
| 当初建設費等 | 完成年月日 | H9.12.20 | 用地取得費 | 0 千円 | 建設費等 | 13,367 千円 |
|--------|-------|----------|-------|------|------|-----------|

|       |    |       |         |           |        |    |    |
|-------|----|-------|---------|-----------|--------|----|----|
| 補助・起債 | 種別 | 新設・改修 | 補助・起債名称 | 借入先(省庁名等) | 金額(千円) | 終期 | 備考 |
|       | ①  | 無     |         |           |        |    |    |
|       | ②  | 無     |         |           |        |    |    |
|       | ③  | 無     |         |           |        |    |    |
|       | ④  | 無     |         |           |        |    |    |
|       | ⑤  | 無     |         |           |        |    |    |

|    |      |  |  |      |  |  |
|----|------|--|--|------|--|--|
| 要望 | 要望内容 |  |  | 要望団体 |  |  |
|    | ①    |  |  |      |  |  |
|    | ②    |  |  |      |  |  |
|    | ③    |  |  |      |  |  |

|    |  |  |  |  |  |  |
|----|--|--|--|--|--|--|
| 課題 |  |  |  |  |  |  |
|----|--|--|--|--|--|--|

## 5 地域性に係る項目

|       |         |         |            |        |        |
|-------|---------|---------|------------|--------|--------|
| 近隣の施設 | 近隣の市有施設 | 大八グラウンド | 距離         | 0.3 km |        |
|       | 同用途     | 市有施設    | 高山支団塩屋班団車庫 | 距離     | 1.7 km |
|       |         | 市有施設以外  |            | 距離     | 0.0 km |

|        |         |
|--------|---------|
| 利用者の範囲 | 特定の市民のみ |
| その他    |         |

## 6 施設の管理形態に係る項目

|       |        |    |
|-------|--------|----|
| 現管理形態 | 施設管理方法 | 直営 |
|       | 現状と課題  |    |

|      |              |   |     |     |    |    |
|------|--------------|---|-----|-----|----|----|
| 民間施設 | 市内の同種の民間経営施設 |   | 所在地 | 経営者 | 規模 | 料金 |
|      | ①            | 無 |     |     |    |    |
|      | ②            | 無 |     |     |    |    |
|      | ③            | 無 |     |     |    |    |
|      | その他          |   |     |     |    |    |

# 高山市公共施設カルテ

|     |    |                   |     |    |       |
|-----|----|-------------------|-----|----|-------|
| 施設名 | 42 | 消防団車庫(高山支団9-1添垣内) | 担当課 | 60 | 消防総務課 |
|-----|----|-------------------|-----|----|-------|

## 4-1 構造物(建物)の状況

| 改修履歴 | 工事内容 | 区分 | 実施年月 | 工事価格(千円) | 工事概要 |
|------|------|----|------|----------|------|
|      | ①    |    |      |          |      |
|      | ②    |    |      |          |      |
|      | ③    |    |      |          |      |
|      | ④    |    |      |          |      |
|      | ⑤    |    |      |          |      |
|      | ⑥    |    |      |          |      |
|      | ⑦    |    |      |          |      |
|      | ⑧    |    |      |          |      |
|      | ⑨    |    |      |          |      |
|      | ⑩    |    |      |          |      |
|      | ⑪    |    |      |          |      |
|      | ⑫    |    |      |          |      |
|      | ⑬    |    |      |          |      |

## 4-2 設備の状況

| 概要     | 中央監視装置 | 熱源 | 空調 | ろ過 | 消火 | 受変電 | 無停電 | 自家発電 | 昇降機 | 浄化槽 | 融雪・消雪 |
|--------|--------|----|----|----|----|-----|-----|------|-----|-----|-------|
|        | ×      | ×  | ×  | ×  | ×  | ×   | ×   | ×    | ×   | ×   | ×     |
| その他の設備 |        |    |    |    |    |     |     |      |     |     |       |

| 改修履歴 | 工事内容 | 設備区分 | 実施年月 | 工事価格(千円) | 工事概要 |
|------|------|------|------|----------|------|
|      | ①    |      |      |          |      |
|      | ②    |      |      |          |      |
|      | ③    |      |      |          |      |
|      | ④    |      |      |          |      |
|      | ⑤    |      |      |          |      |
|      | ⑥    |      |      |          |      |
|      | ⑦    |      |      |          |      |
|      | ⑧    |      |      |          |      |
|      | ⑨    |      |      |          |      |
|      | ⑩    |      |      |          |      |
|      | ⑪    |      |      |          |      |
|      | ⑫    |      |      |          |      |
|      | ⑬    |      |      |          |      |
|      | ⑭    |      |      |          |      |
|      | ⑮    |      |      |          |      |
|      | ⑯    |      |      |          |      |
|      | ⑰    |      |      |          |      |
|      | ⑱    |      |      |          |      |
|      | ⑲    |      |      |          |      |
|      | ⑳    |      |      |          |      |
|      | ㉑    |      |      |          |      |
| ㉒    |      |      |      |          |      |



# 高山市公共施設カルテ

|              |                         |                       |       |    |       |       |      |
|--------------|-------------------------|-----------------------|-------|----|-------|-------|------|
| 施設名          | 43                      | 消防団車庫(高山支団9-2塩屋)      | 担当課   | 60 | 消防総務課 | 内線    | 2119 |
| 施設所在地        | 高山市塩屋町541-2他 ( 1 高山地域 ) |                       |       |    |       |       |      |
| 付帯する他の施設又は機能 | 無                       |                       |       |    |       |       |      |
| 管理分類         | 大                       | 8                     | 行政系施設 | 小  | 26    | 消防施設  |      |
| 分類           | 大                       | 2                     | 防災施設  | 小  | 3     | 消防団車庫 |      |
| 施設の概要        | 主な施設                    | 消防団車両(消防ポンプ自動車)車庫及び詰所 |       |    |       |       |      |
|              | 主な利用形態                  | 消防団員が使用               |       |    |       |       |      |

## 1 公共性に関する項目

|    |       |  |     |       |  |  |
|----|-------|--|-----|-------|--|--|
| 目的 | 設置条例名 | 高山市消防団設置条例                                     |     |       |  |  |
|    | 設置目的  | 消防組織法(昭和22年法律第226号)第18条第1項の規定に基づき、本市に消防団を設置する。 |     |       |  |  |
|    | 法定義務  | 有  | 法律名 | 消防組織法 |  |  |

## 2 需要に係る項目

|        |            |        |          |      |      |
|--------|------------|--------|----------|------|------|
| 受益対象者  | 市民(高山地域住民) | 受益対象者数 | 59,878 人 |      |      |
| 最大許容人数 | 15 人       | 算定根拠   | その他      |      |      |
| 利用状況   | 項目         | 単位     | R2年度     | R3年度 | R4年度 |
|        | 管轄人口       | 人      | 267      | 266  | 263  |

## 3 財務に係る項目

|                        |      |  |          |       |       |       |     |
|------------------------|------|--|----------|-------|-------|-------|-----|
| 記載区分                   | 案分算定 | 需用費は他の団車庫と按分(庁用燃料+電気+上水+下水+施設修繕) / 126施設 |          |       |       |       |     |
| 施設の運営に係る人員配置           |      | 職員                                       | 0.0 人    |       | 嘱託職員  | 0.0 人 |     |
| 施設の<br>経常的<br>管理<br>収支 | 区分   | 決算額                                      | 単位       | R2年度  | R3年度  | R4年度  |     |
|                        |      | 収入                                       |          |       |       |       |     |
|                        |      | 使用料収入(市の収入)                              | 千円       | 0     | 0     | 0     |     |
|                        |      | その他の経常的収入                                | 千円       | 0     | 0     | 0     |     |
|                        |      | 収入計                                      | 千円       | 0     | 0     | 0     |     |
|                        | 支出   | 人件費(施設の運営に係る人員)                          | 千円       | 0     | 0     | 0     |     |
|                        |      | 賃金(賃金職員等)                                | 千円       | 0     | 0     | 0     |     |
|                        |      | 需用費・役務費                                  | 千円       | 27    | 27    | 44    |     |
|                        |      | 委託料                                      | 指定管理料    | 千円    | 0     | 0     | 0   |
|                        |      |  | 指定管理料以外  | 千円    | 137   | 137   | 137 |
|                        |      | 使用料                                      | 土地・家賃借上料 | 千円    | 0     | 0     | 0   |
|                        |      |  | 土地借上料以外  | 千円    | 0     | 0     | 0   |
|                        |      | その他の経常的経費                                | 千円       | 0     | 0     | 0     |     |
|                        |      | 支出計                                      | 千円       | 164   | 164   | 181   |     |
|                        | 収支   | 千円                                       | ▲ 164    | ▲ 164 | ▲ 181 |       |     |
| 臨時的                    | 収入   | 補助金等の臨時的収入                               | 千円       | 0     | 0     | 0     |     |
|                        |      | 工事請負費・修繕費(大規模)                           | 千円       | 0     | 0     | 0     |     |
|                        | 支出   | 備品購入費                                    | 千円       | 0     | 0     | 0     |     |
|                        |      | その他の臨時的経費(用地取得費など)                       | 千円       | 0     | 0     | 0     |     |
|                        | 収支   | 千円                                       | 0        | 0     | 0     |       |     |

○参考 指定管理業務収支

|    |    |      |      |      |
|----|----|------|------|------|
|    |    | R2年度 | R3年度 | R4年度 |
| 収入 | 千円 |      |      |      |
| 支出 | 千円 |      |      |      |
| 収支 | 千円 | 0    | 0    | 0    |

## 4 品質に係る項目

|      |          |       |                      |                     |        |                      |      |             |     |               |
|------|----------|-------|----------------------|---------------------|--------|----------------------|------|-------------|-----|---------------|
| 財産情報 | [土地]     | 市有    | 88.63 m <sup>2</sup> | [建物]                | 市有     | 74.10 m <sup>2</sup> | 災害関係 | 特別警戒区域(レッド) | 無   |               |
|      |          | 借り上げ  | 0.00 m <sup>2</sup>  |                     | 借り上げ   | 0.00 m <sup>2</sup>  |      | 警戒区域(イエロー)  | 有   | 土砂災害警戒区域(土石流) |
|      |          | 土地計   | 88.63 m <sup>2</sup> |                     | 建物計    | 74.10 m <sup>2</sup> |      | 避難所指定       | 無   |               |
| 概要   | 主な建物・構造物 |       | 構造                   | 面積(m <sup>2</sup> ) | 完成年月   | 経過年数                 | 耐用年数 | 耐震          | IS値 | アスベスト         |
|      | ①        | 消防団車庫 | 鉄骨造 2階建              | 74.10               | H10.10 | 24                   | 34   | 診断不要        |     | 無             |
|      | ②        |       |                      |                     |        |                      |      |             |     |               |
|      | ③        |       |                      |                     |        |                      |      |             |     |               |
|      | ④        |       |                      |                     |        |                      |      |             |     |               |
|      | ⑤        |       |                      |                     |        |                      |      |             |     |               |
|      | ⑥        |       |                      |                     |        |                      |      |             |     |               |
|      | ⑦        |       |                      |                     |        |                      |      |             |     |               |
|      | ⑧        |       |                      |                     |        |                      |      |             |     |               |
|      | その他      |       |                      |                     |        |                      |      |             |     |               |

|        |       |           |       |      |      |           |
|--------|-------|-----------|-------|------|------|-----------|
| 当初建設費等 | 完成年月日 | H10.10.13 | 用地取得費 | 0 千円 | 建設費等 | 13,070 千円 |
|--------|-------|-----------|-------|------|------|-----------|

|       |    |       |         |           |        |        |     |  |
|-------|----|-------|---------|-----------|--------|--------|-----|--|
| 補助・起債 | 種別 | 新設・改修 | 補助・起債名称 | 借入先(省庁名等) | 金額(千円) | 終期     | 備考  |  |
|       | ①  | 起債    | 新設      | 地域総合整備事業債 | 消防庁    | 10,400 | H31 |  |
|       | ②  | 無     |         |           |        |        |     |  |
|       | ③  | 無     |         |           |        |        |     |  |
|       | ④  | 無     |         |           |        |        |     |  |
|       | ⑤  | 無     |         |           |        |        |     |  |

|    |      |  |  |  |      |  |
|----|------|--|--|--|------|--|
| 要望 | 要望内容 |  |  |  | 要望団体 |  |
|    | ①    |  |  |  |      |  |
|    | ②    |  |  |  |      |  |
|    | ③    |  |  |  |      |  |

|    |  |
|----|--|
| 課題 |  |
|----|--|

## 5 地域性に係る項目

|        |         |         |             |        |        |
|--------|---------|---------|-------------|--------|--------|
| 近隣の施設  | 近隣の市有施設 | 大八グラウンド | 距離          | 1.7 km |        |
|        | 同用途     | 市有施設    | 高山支団漆垣内班団車庫 | 距離     | 1.7 km |
|        |         | 市有施設以外  |             | 距離     | 0.0 km |
| 利用者の範囲 |         | 特定の市民のみ |             |        |        |
| その他    |         |         |             |        |        |

## 6 施設の管理形態に係る項目

|       |              |    |     |     |    |    |
|-------|--------------|----|-----|-----|----|----|
| 現管理形態 | 施設管理方法       | 直営 |     |     |    |    |
|       | 現状と課題        |    |     |     |    |    |
| 民間施設  | 市内の同種の民間経営施設 |    | 所在地 | 経営者 | 規模 | 料金 |
|       | ①            | 無  |     |     |    |    |
|       | ②            | 無  |     |     |    |    |
|       | ③            | 無  |     |     |    |    |
| その他   |              |    |     |     |    |    |

# 高山市公共施設カルテ

|     |    |                  |     |    |       |
|-----|----|------------------|-----|----|-------|
| 施設名 | 43 | 消防団車庫(高山支団9-2塩屋) | 担当課 | 60 | 消防総務課 |
|-----|----|------------------|-----|----|-------|

## 4-1 構造物(建物)の状況

| 改修履歴 | 工事内容 | 区分 | 実施年月 | 工事価格(千円) | 工事概要 |
|------|------|----|------|----------|------|
|      | ①    |    |      |          |      |
|      | ②    |    |      |          |      |
|      | ③    |    |      |          |      |
|      | ④    |    |      |          |      |
|      | ⑤    |    |      |          |      |
|      | ⑥    |    |      |          |      |
|      | ⑦    |    |      |          |      |
|      | ⑧    |    |      |          |      |
|      | ⑨    |    |      |          |      |
|      | ⑩    |    |      |          |      |
|      | ⑪    |    |      |          |      |
|      | ⑫    |    |      |          |      |
|      | ⑬    |    |      |          |      |

## 4-2 設備の状況

| 概要     | 中央監視装置 | 熱源 | 空調 | ろ過 | 消火 | 受変電 | 無停電 | 自家発電 | 昇降機 | 浄化槽 | 融雪・消雪 |
|--------|--------|----|----|----|----|-----|-----|------|-----|-----|-------|
|        | ×      | ×  | ×  | ×  | ×  | ×   | ×   | ×    | ×   | ○   | ×     |
| その他の設備 |        |    |    |    |    |     |     |      |     |     |       |

| 改修履歴 | 工事内容 | 設備区分 | 実施年月 | 工事価格(千円) | 工事概要 |
|------|------|------|------|----------|------|
|      | ①    |      |      |          |      |
|      | ②    |      |      |          |      |
|      | ③    |      |      |          |      |
|      | ④    |      |      |          |      |
|      | ⑤    |      |      |          |      |
|      | ⑥    |      |      |          |      |
|      | ⑦    |      |      |          |      |
|      | ⑧    |      |      |          |      |
|      | ⑨    |      |      |          |      |
|      | ⑩    |      |      |          |      |
|      | ⑪    |      |      |          |      |
|      | ⑫    |      |      |          |      |
|      | ⑬    |      |      |          |      |
|      | ⑭    |      |      |          |      |
|      | ⑮    |      |      |          |      |
|      | ⑯    |      |      |          |      |
|      | ⑰    |      |      |          |      |
|      | ⑱    |      |      |          |      |
|      | ⑳    |      |      |          |      |
|      | ㉑    |      |      |          |      |
|      | ㉒    |      |      |          |      |

位置図



現況写真



# 高山市公共施設カルテ

|              |                       |                       |       |    |       |       |      |
|--------------|-----------------------|-----------------------|-------|----|-------|-------|------|
| 施設名          | 44                    | 消防団車庫(高山支団9-3岩滝(岩井))  | 担当課   | 60 | 消防総務課 | 内線    | 2119 |
| 施設所在地        | 高山市岩井町1991 ( 1 高山地域 ) |                       |       |    |       |       |      |
| 付帯する他の施設又は機能 | 無                     |                       |       |    |       |       |      |
| 管理分類         | 大                     | 8                     | 行政系施設 | 小  | 26    | 消防施設  |      |
| 分類           | 大                     | 2                     | 防災施設  | 小  | 3     | 消防団車庫 |      |
| 施設の概要        | 主な施設                  | 消防団車両(消防ポンプ自動車)車庫及び詰所 |       |    |       |       |      |
|              | 主な利用形態                | 消防団員が使用               |       |    |       |       |      |

## 1 公共性に関する項目

|    |       |  |     |       |  |  |  |
|----|-------|--|-----|-------|--|--|--|
| 目的 | 設置条例名 | 高山市消防団設置条例                                     |     |       |  |  |  |
|    | 設置目的  | 消防組織法(昭和22年法律第226号)第18条第1項の規定に基づき、本市に消防団を設置する。 |     |       |  |  |  |
|    | 法定義務  | 有  | 法律名 | 消防組織法 |  |  |  |

## 2 需要に係る項目

|        |            |    |        |          |      |  |
|--------|------------|----|--------|----------|------|--|
| 受益対象者  | 市民(高山地域住民) |    | 受益対象者数 | 59,878 人 |      |  |
| 最大許容人数 | 16 人       |    | 算定根拠   | その他      |      |  |
| 利用状況   | 項目         | 単位 | R2年度   | R3年度     | R4年度 |  |
|        | 管轄人口       | 人  | 330    | 316      | 309  |  |

## 3 財務に係る項目

|                        |             |  |                 |          |      |       |      |    |
|------------------------|-------------|--|-----------------|----------|------|-------|------|----|
| 記載区分                   | 案分算定        | 需用費は他の団車庫と按分(庁用燃料+電気+上水+下水+施設修繕) / 126施設 |                 |          |      |       |      |    |
| 施設の運営に係る人員配置           |             | 職員                                       | 0.0 人           |          | 嘱託職員 | 0.0 人 |      |    |
| 施設の<br>経常的<br>管理<br>取支 | 区<br>分      | 決算額                                      |                 | 単位       | R2年度 | R3年度  | R4年度 |    |
|                        |             | 入<br>入                                   | 使用料収入(市の収入)     | 千円       | 0    | 0     | 0    |    |
|                        |             |  | その他の経常的収入       | 千円       | 0    | 0     | 0    |    |
|                        |             |  | 収入計             | 千円       | 0    | 0     | 0    |    |
|                        |             | 出<br>出                                   | 人件費(施設の運営に係る人員) | 千円       | 0    | 0     | 0    |    |
|                        |             |  | 賃金(賃金職員等)       | 千円       | 0    | 0     | 0    |    |
|                        |             |  | 需用費・役務費         | 千円       | 27   | 27    | 44   |    |
|                        |             |  | 委託料             | 指定管理料    | 千円   | 0     | 0    | 0  |
|                        |             |  |                 | 指定管理料以外  | 千円   | 0     | 0    | 0  |
|                        |             |  | 使用料             | 土地・家屋借上料 | 千円   | 15    | 15   | 15 |
|                        | 土地借上料以外     |  |                 | 千円       | 0    | 0     | 0    |    |
|                        | その他の経常的経費   | 千円                                       | 0               | 0        | 0    |       |      |    |
|                        | 支出計         | 千円                                       | 42              | 42       | 59   |       |      |    |
|                        | 収支          |  | 千円              | ▲ 42     | ▲ 42 | ▲ 59  |      |    |
|                        | 臨<br>時<br>的 | 入<br>入                                   | 補助金等の臨時的収入      | 千円       | 0    | 0     | 0    |    |
| 工事請負費・修繕費(大規模)         |             |  | 千円              | 0        | 0    | 0     |      |    |
| 出<br>出                 |             | 備品購入費                                    | 千円              | 0        | 0    | 0     |      |    |
|                        |             | その他の臨時的経費(用地取得費など)                       | 千円              | 0        | 0    | 0     |      |    |
| 収支                     |             | 千円                                       | 0               | 0        | 0    |       |      |    |

○参考 指定管理業務収支

|    |    |      |      |      |
|----|----|------|------|------|
|    |    | R2年度 | R3年度 | R4年度 |
| 収入 | 千円 |      |      |      |
| 支出 | 千円 |      |      |      |
| 収支 | 千円 | 0    | 0    | 0    |

## 4 品質に係る項目

|      |          |       |                       |                     |       |                      |      |             |     |       |
|------|----------|-------|-----------------------|---------------------|-------|----------------------|------|-------------|-----|-------|
| 財産情報 | 〔土地〕     | 市有    | 0.00 m <sup>2</sup>   | 〔建物〕                | 市有    | 69.62 m <sup>2</sup> | 災害関係 | 特別警戒区域(レッド) | 無   |       |
|      |          | 借り上げ  | 124.30 m <sup>2</sup> |                     | 借り上げ  | 0.00 m <sup>2</sup>  |      | 警戒区域(イエロー)  | 無   |       |
|      |          | 土地計   | 124.30 m <sup>2</sup> |                     | 建物計   | 69.62 m <sup>2</sup> |      | 避難所指定       | 無   |       |
| 概要   | 主な建物・構造物 |       | 構造                    | 面積(m <sup>2</sup> ) | 完成年月  | 経過年数                 | 耐用年数 | 耐震          | IS値 | アスベスト |
|      | ①        | 消防団車庫 | 鉄骨造 2階建               | 69.62               | H4.11 | 30                   | 34   | 診断不要        |     | 無     |
|      | ②        |       |                       |                     |       |                      |      |             |     |       |
|      | ③        |       |                       |                     |       |                      |      |             |     |       |
|      | ④        |       |                       |                     |       |                      |      |             |     |       |
|      | ⑤        |       |                       |                     |       |                      |      |             |     |       |
|      | ⑥        |       |                       |                     |       |                      |      |             |     |       |
|      | ⑦        |       |                       |                     |       |                      |      |             |     |       |
|      | ⑧        |       |                       |                     |       |                      |      |             |     |       |
|      | その他      |       |                       |                     |       |                      |      |             |     |       |

|        |       |          |       |      |      |          |
|--------|-------|----------|-------|------|------|----------|
| 当初建設費等 | 完成年月日 | H4.11.30 | 用地取得費 | 0 千円 | 建設費等 | 9,955 千円 |
|--------|-------|----------|-------|------|------|----------|

|       |    |       |         |           |        |    |    |
|-------|----|-------|---------|-----------|--------|----|----|
| 補助・起債 | 種別 | 新設・改修 | 補助・起債名称 | 借入先(省庁名等) | 金額(千円) | 終期 | 備考 |
|       | ①  | 無     |         |           |        |    |    |
|       | ②  | 無     |         |           |        |    |    |
|       | ③  | 無     |         |           |        |    |    |
|       | ④  | 無     |         |           |        |    |    |
|       | ⑤  | 無     |         |           |        |    |    |

|    |      |  |  |  |      |  |
|----|------|--|--|--|------|--|
| 要望 | 要望内容 |  |  |  | 要望団体 |  |
|    | ①    |  |  |  |      |  |
|    | ②    |  |  |  |      |  |
|    | ③    |  |  |  |      |  |

|    |  |
|----|--|
| 課題 |  |
|----|--|

## 5 地域性に係る項目

|       |         |           |            |        |        |
|-------|---------|-----------|------------|--------|--------|
| 近隣の施設 | 近隣の市有施設 | 高山市立岩滝小学校 | 距離         | 0.5 km |        |
|       | 同用途     | 市有施設      | 高山支団塩屋班団車庫 | 距離     | 3.4 km |
|       |         | 市有施設以外    |            | 距離     | 0.0 km |

|        |         |
|--------|---------|
| 利用者の範囲 | 特定の市民のみ |
| その他    |         |

## 6 施設の管理形態に係る項目

|       |        |    |
|-------|--------|----|
| 現管理形態 | 施設管理方法 | 直営 |
|       | 現状と課題  |    |

|      |              |   |     |     |    |    |
|------|--------------|---|-----|-----|----|----|
| 民間施設 | 市内の同種の民間経営施設 |   | 所在地 | 経営者 | 規模 | 料金 |
|      | ①            | 無 |     |     |    |    |
|      | ②            | 無 |     |     |    |    |
|      | ③            | 無 |     |     |    |    |
|      | その他          |   |     |     |    |    |



# 高山市公共施設カルテ

|     |    |                      |     |    |       |
|-----|----|----------------------|-----|----|-------|
| 施設名 | 44 | 消防団車庫(高山支団9-3岩滝(岩井)) | 担当課 | 60 | 消防総務課 |
|-----|----|----------------------|-----|----|-------|

## 4-1 構造物(建物)の状況

| 改修履歴 | 工事内容 | 区分 | 実施年月 | 工事価格(千円) | 工事概要 |
|------|------|----|------|----------|------|
|      | ①    |    |      |          |      |
|      | ②    |    |      |          |      |
|      | ③    |    |      |          |      |
|      | ④    |    |      |          |      |
|      | ⑤    |    |      |          |      |
|      | ⑥    |    |      |          |      |
|      | ⑦    |    |      |          |      |
|      | ⑧    |    |      |          |      |
|      | ⑨    |    |      |          |      |
|      | ⑩    |    |      |          |      |
|      | ⑪    |    |      |          |      |
|      | ⑫    |    |      |          |      |
|      | ⑬    |    |      |          |      |

## 4-2 設備の状況

| 概要     | 中央監視装置 | 熱源 | 空調 | ろ過 | 消火 | 受変電 | 無停電 | 自家発電 | 昇降機 | 浄化槽 | 融雪・消雪 |
|--------|--------|----|----|----|----|-----|-----|------|-----|-----|-------|
|        | ×      | ×  | ×  | ×  | ×  | ×   | ×   | ×    | ×   | ×   | ×     |
| その他の設備 |        |    |    |    |    |     |     |      |     |     |       |

| 改修履歴 | 工事内容 | 設備区分 | 実施年月 | 工事価格(千円) | 工事概要 |
|------|------|------|------|----------|------|
|      | ①    |      |      |          |      |
|      | ②    |      |      |          |      |
|      | ③    |      |      |          |      |
|      | ④    |      |      |          |      |
|      | ⑤    |      |      |          |      |
|      | ⑥    |      |      |          |      |
|      | ⑦    |      |      |          |      |
|      | ⑧    |      |      |          |      |
|      | ⑨    |      |      |          |      |
|      | ⑩    |      |      |          |      |
|      | ⑪    |      |      |          |      |
|      | ⑫    |      |      |          |      |
|      | ⑬    |      |      |          |      |
|      | ⑭    |      |      |          |      |
|      | ⑮    |      |      |          |      |
|      | ⑯    |      |      |          |      |
|      | ⑰    |      |      |          |      |
|      | ⑱    |      |      |          |      |
|      | ⑲    |      |      |          |      |
|      | ⑳    |      |      |          |      |
|      | ㉑    |      |      |          |      |
| ㉒    |      |      |      |          |      |

位置図



現況写真



# 高山市公共施設カルテ

|              |                        |                     |       |    |       |       |      |
|--------------|------------------------|---------------------|-------|----|-------|-------|------|
| 施設名          | 45                     | 消防団車庫(高山支団9-3岩滝(滝)) | 担当課   | 60 | 消防総務課 | 内線    | 2119 |
| 施設所在地        | 高山市滝町1246-3 ( 1 高山地域 ) |                     |       |    |       |       |      |
| 付帯する他の施設又は機能 | 無                      |                     |       |    |       |       |      |
| 管理分類         | 大                      | 8                   | 行政系施設 | 小  | 26    | 消防施設  |      |
| 分類           | 大                      | 2                   | 防災施設  | 小  | 3     | 消防団車庫 |      |
| 施設の概要        | 主な施設                   | 消防倉庫                |       |    |       |       |      |
|              | 主な利用形態                 | 消防職団員が使用            |       |    |       |       |      |

## 1 公共性に関する項目

|    |       |   |     |  |  |  |
|----|-------|---|-----|--|--|--|
| 目的 | 設置条例名 | 0 |     |  |  |  |
|    | 設置目的  | 0 |     |  |  |  |
|    | 法定義務  | 無 | 法律名 |  |  |  |

## 2 需要に係る項目

|        |            |    |      |        |      |
|--------|------------|----|------|--------|------|
| 受益対象者  | 市民(高山地域住民) |    |      | 受益対象者数 | 0 人  |
| 最大許容人数 | 1 人        |    | 算定根拠 | その他    |      |
| 利用状況   | 項目         | 単位 | R2年度 | R3年度   | R4年度 |
|        | 管轄人口       | 人  | 0    | 0      | 0    |

## 3 財務に係る項目

|              |           |  |                 |          |       |      |      |   |
|--------------|-----------|--|-----------------|----------|-------|------|------|---|
| 記載区分         | 案分算定      | 需用費は他の団車庫と按分(庁用燃料+電気+上水+下水+施設修繕) / 126施設 |                 |          |       |      |      |   |
| 施設の運営に係る人員配置 |           | 職員                                       | 0.0 人           | 嘱託職員     | 0.0 人 |      |      |   |
| 施設管理収支       | 経常的       | 収入                                       | 決算額             | 単位       | R2年度  | R3年度 | R4年度 |   |
|              |           |  | 使用料収入(市の収入)     | 千円       | 0     | 0    | 0    |   |
|              |           |  | その他の経常的収入       | 千円       | 0     | 0    | 0    |   |
|              |           | 収入計                                      | 千円              | 0        | 0     | 0    |      |   |
|              |           | 支出                                       | 人件費(施設の運営に係る人員) | 千円       | 0     | 0    | 0    |   |
|              |           |  | 賃金(賃金職員等)       | 千円       | 0     | 0    | 0    |   |
|              |           |  | 需用費・役務費         | 千円       | 0     | 0    | 0    |   |
|              |           |  | 委託料             | 指定管理料    | 千円    | 0    | 0    | 0 |
|              |           |  |                 | 指定管理料以外  | 千円    | 0    | 0    | 0 |
|              |           |  | 使用料             | 土地・家屋借上料 | 千円    | 0    | 0    | 0 |
|              | 土地借上料以外   |  |                 | 千円       | 0     | 0    | 0    |   |
|              | その他の経常的経費 | 千円                                       | 0               | 0        | 0     |      |      |   |
|              | 支出計       | 千円                                       | 0               | 0        | 0     |      |      |   |
|              | 収支        | 千円                                       | 0               | 0        | 0     |      |      |   |
| 臨時的          | 収入        | 補助金等の臨時的収入                               | 千円              | 0        | 0     | 0    |      |   |
|              |           | 工事請負費・修繕費(大規模)                           | 千円              | 0        | 0     | 0    |      |   |
|              | 支出        | 備品購入費                                    | 千円              | 0        | 0     | 0    |      |   |
|              |           | その他の臨時的経費(用地取得費など)                       | 千円              | 0        | 0     | 0    |      |   |
|              |           | 収支                                       | 千円              | 0        | 0     | 0    |      |   |

○参考 指定管理業務収支

|    |    |      |      |      |
|----|----|------|------|------|
|    |    | R2年度 | R3年度 | R4年度 |
| 収入 | 千円 |      |      |      |
| 支出 | 千円 |      |      |      |
| 収支 | 千円 | 0    | 0    | 0    |

## 4 品質に係る項目

|      |          |                       |         |                      |        |             |      |      |     |       |
|------|----------|-----------------------|---------|----------------------|--------|-------------|------|------|-----|-------|
| 財産情報 | 市有       | 150.00 m <sup>2</sup> | 市有      | 76.00 m <sup>2</sup> | 災害関係   | 特別警戒区域(レッド) | 無    |      |     |       |
|      | 借り上げ     | 0.00 m <sup>2</sup>   | 借り上げ    | 0.00 m <sup>2</sup>  |        | 警戒区域(イエロー)  | 有    |      |     |       |
|      | 土地計      | 150.00 m <sup>2</sup> | 建物計     | 76.00 m <sup>2</sup> |        | 避難所指定       | 無    |      |     |       |
| 概要   | 主な建物・構造物 |                       | 構造      | 面積(m <sup>2</sup> )  | 完成年月   | 経過年数        | 耐用年数 | 耐震   | IS値 | アスベスト |
|      | ①        | 消防倉庫                  | 鉄骨造 2階建 | 76.00                | H10.12 | 24          | 34   | 診断不要 |     | 無     |
|      | ②        |                       |         |                      |        |             |      |      |     |       |
|      | ③        |                       |         |                      |        |             |      |      |     |       |
|      | ④        |                       |         |                      |        |             |      |      |     |       |
|      | ⑤        |                       |         |                      |        |             |      |      |     |       |
|      | ⑥        |                       |         |                      |        |             |      |      |     |       |
|      | ⑦        |                       |         |                      |        |             |      |      |     |       |
|      | ⑧        |                       |         |                      |        |             |      |      |     |       |
|      | その他      |                       |         |                      |        |             |      |      |     |       |

|        |       |           |       |        |      |           |
|--------|-------|-----------|-------|--------|------|-----------|
| 当初建設費等 | 完成年月日 | H10.12.22 | 用地取得費 | 459 千円 | 建設費等 | 13,343 千円 |
|--------|-------|-----------|-------|--------|------|-----------|

|       |    |       |         |           |        |    |    |
|-------|----|-------|---------|-----------|--------|----|----|
| 補助・起債 | 種別 | 新設・改修 | 補助・起債名称 | 借入先(省庁名等) | 金額(千円) | 終期 | 備考 |
|       | ①  | 無     |         |           |        |    |    |
|       | ②  | 無     |         |           |        |    |    |
|       | ③  | 無     |         |           |        |    |    |
|       | ④  | 無     |         |           |        |    |    |
|       | ⑤  | 無     |         |           |        |    |    |

|    |      |  |  |      |  |  |
|----|------|--|--|------|--|--|
| 要望 | 要望内容 |  |  | 要望団体 |  |  |
|    | ①    |  |  |      |  |  |
|    | ②    |  |  |      |  |  |
|    | ③    |  |  |      |  |  |

|    |  |
|----|--|
| 課題 |  |
|----|--|

## 5 地域性に係る項目

|       |         |           |                |        |        |
|-------|---------|-----------|----------------|--------|--------|
| 近隣の施設 | 近隣の市有施設 | 高山市立岩滝小学校 | 距離             | 0.6 km |        |
|       | 同用施設    | 市有施設      | 高山支団岩滝班団車庫(生井) | 距離     | 2.1 km |
|       |         | 市有施設以外    |                | 距離     | 0.0 km |

|        |         |
|--------|---------|
| 利用者の範囲 | 特定の市民のみ |
| その他    |         |

## 6 施設の管理形態に係る項目

|       |        |    |
|-------|--------|----|
| 現管理形態 | 施設管理方法 | 直営 |
|       | 現状と課題  |    |

|      |              |   |     |     |    |    |
|------|--------------|---|-----|-----|----|----|
| 民間施設 | 市内の同種の民間経営施設 |   | 所在地 | 経営者 | 規模 | 料金 |
|      | ①            | 無 |     |     |    |    |
|      | ②            | 無 |     |     |    |    |
|      | ③            | 無 |     |     |    |    |
|      | その他          |   |     |     |    |    |

# 高山市公共施設カルテ

|     |    |                     |     |    |       |
|-----|----|---------------------|-----|----|-------|
| 施設名 | 45 | 消防団車庫(高山支団9-3岩滝(滝)) | 担当課 | 60 | 消防総務課 |
|-----|----|---------------------|-----|----|-------|

## 4-1 構造物(建物)の状況

| 改修履歴 | 工事内容 | 区分 | 実施年月 | 工事価格(千円) | 工事概要 |
|------|------|----|------|----------|------|
|      | ①    |    |      |          |      |
|      | ②    |    |      |          |      |
|      | ③    |    |      |          |      |
|      | ④    |    |      |          |      |
|      | ⑤    |    |      |          |      |
|      | ⑥    |    |      |          |      |
|      | ⑦    |    |      |          |      |
|      | ⑧    |    |      |          |      |
|      | ⑨    |    |      |          |      |
|      | ⑩    |    |      |          |      |
|      | ⑪    |    |      |          |      |
|      | ⑫    |    |      |          |      |
|      | ⑬    |    |      |          |      |

令和3年1月19日で用途変更

## 4-2 設備の状況

| 概要     | 中央監視装置 | 熱源 | 空調 | ろ過 | 消火 | 受変電 | 無停電 | 自家発電 | 昇降機 | 浄化槽 | 融雪・消雪 |
|--------|--------|----|----|----|----|-----|-----|------|-----|-----|-------|
|        | ×      | ×  | ×  | ×  | ×  | ×   | ×   | ×    | ×   | ×   | ×     |
| その他の設備 |        |    |    |    |    |     |     |      |     |     |       |

| 改修履歴 | 工事内容 | 設備区分 | 実施年月 | 工事価格(千円) | 工事概要 |
|------|------|------|------|----------|------|
|      | ①    |      |      |          |      |
|      | ②    |      |      |          |      |
|      | ③    |      |      |          |      |
|      | ④    |      |      |          |      |
|      | ⑤    |      |      |          |      |
|      | ⑥    |      |      |          |      |
|      | ⑦    |      |      |          |      |
|      | ⑧    |      |      |          |      |
|      | ⑨    |      |      |          |      |
|      | ⑩    |      |      |          |      |
|      | ⑪    |      |      |          |      |
|      | ⑫    |      |      |          |      |
|      | ⑬    |      |      |          |      |
|      | ⑭    |      |      |          |      |
|      | ⑮    |      |      |          |      |
|      | ⑯    |      |      |          |      |
|      | ⑰    |      |      |          |      |
|      | ⑱    |      |      |          |      |
|      | ⑳    |      |      |          |      |
|      | ㉑    |      |      |          |      |
|      | ㉒    |      |      |          |      |

位置図



現況写真



# 高山市公共施設カルテ

|              |                        |                      |       |    |       |       |      |
|--------------|------------------------|----------------------|-------|----|-------|-------|------|
| 施設名          | 46                     | 消防団車庫(高山支団9-3岩滝(生井)) | 担当課   | 60 | 消防総務課 | 内線    | 2119 |
| 施設所在地        | 高山市滝町2111-4 ( 1 高山地域 ) |                      |       |    |       |       |      |
| 付帯する他の施設又は機能 | 無                      |                      |       |    |       |       |      |
| 管理分類         | 大                      | 8                    | 行政系施設 | 小  | 26    | 消防施設  |      |
| 分類           | 大                      | 2                    | 防災施設  | 小  | 3     | 消防団車庫 |      |
| 施設の概要        | 主な施設                   | 消防倉庫                 |       |    |       |       |      |
|              | 主な利用形態                 | 消防職団員が使用             |       |    |       |       |      |

## 1 公共性に関する項目

|    |       |   |     |  |  |  |  |
|----|-------|---|-----|--|--|--|--|
| 目的 | 設置条例名 | 0 |     |  |  |  |  |
|    | 設置目的  | 0 |     |  |  |  |  |
|    | 法定義務  | 無 | 法律名 |  |  |  |  |

## 2 需要に係る項目

|        |            |    |      |        |      |  |
|--------|------------|----|------|--------|------|--|
| 受益対象者  | 市民(高山地域住民) |    |      | 受益対象者数 | 0 人  |  |
| 最大許容人数 | 1 人        |    | 算定根拠 | その他    |      |  |
| 利用状況   | 項目         | 単位 | R2年度 | R3年度   | R4年度 |  |
|        | 管轄人口       | 人  | 0    | 0      | 0    |  |

## 3 財務に係る項目

|                |           |  |                 |          |      |       |      |    |
|----------------|-----------|--|-----------------|----------|------|-------|------|----|
| 記載区分           | 案分算定      | 需用費は他の団車庫と按分(庁用燃料+電気+上水+下水+施設修繕) / 126施設 |                 |          |      |       |      |    |
| 施設の運営に係る人員配置   |           | 職員                                       | 0.0 人           |          | 嘱託職員 | 0.0 人 |      |    |
| 施設管理収支         | 経常的       | 収入                                       | 決算額             | 単位       | R2年度 | R3年度  | R4年度 |    |
|                |           |  | 使用料収入(市の収入)     | 千円       | 0    | 0     | 0    |    |
|                |           |  | その他の経常的収入       | 千円       | 0    | 0     | 0    |    |
|                |           | 収入計                                      |                 | 千円       | 0    | 0     | 0    |    |
|                |           | 支出                                       | 人件費(施設の運営に係る人員) | 千円       | 0    | 0     | 0    |    |
|                |           |  | 賃金(賃金職員等)       | 千円       | 0    | 0     | 0    |    |
|                |           |  | 需用費・役務費         | 千円       | 0    | 0     | 0    |    |
|                |           |  | 委託料             | 指定管理料    | 千円   | 0     | 0    | 0  |
|                |           |  |                 | 指定管理料以外  | 千円   | 0     | 0    | 0  |
|                |           |  | 使用料             | 土地・家屋借上料 | 千円   | 20    | 20   | 19 |
|                | 土地借上料以外   |  |                 | 千円       | 0    | 0     | 0    |    |
|                | その他の経常的経費 | 千円                                       | 0               | 0        | 0    |       |      |    |
|                | 支出計       |  | 千円              | 20       | 20   | 19    |      |    |
|                | 収支        |  | 千円              | ▲ 20     | ▲ 20 | ▲ 19  |      |    |
|                | 臨時的       | 収入                                       | 補助金等の臨時的収入      | 千円       | 0    | 0     | 0    |    |
| 工事請負費・修繕費(大規模) |           |  | 千円              | 0        | 0    | 0     |      |    |
| 支出             |           | 備品購入費                                    | 千円              | 0        | 0    | 0     |      |    |
|                |           | その他の臨時的経費(用地取得費など)                       | 千円              | 0        | 0    | 0     |      |    |
| 収支             |           | 千円                                       | 0               | 0        | 0    |       |      |    |

○参考 指定管理業務収支

|    |    |      |      |      |
|----|----|------|------|------|
|    |    | R2年度 | R3年度 | R4年度 |
| 収入 | 千円 |      |      |      |
| 支出 | 千円 |      |      |      |
| 収支 | 千円 | 0    | 0    | 0    |

## 4 品質に係る項目

|      |          |                       |         |                      |       |             |      |               |     |       |
|------|----------|-----------------------|---------|----------------------|-------|-------------|------|---------------|-----|-------|
| 財産情報 | 市有       | 0.00 m <sup>2</sup>   | 市有      | 67.14 m <sup>2</sup> | 災害関係  | 特別警戒区域(レッド) | 無    |               |     |       |
|      | 借り上げ     | 133.00 m <sup>2</sup> | 借り上げ    | 0.00 m <sup>2</sup>  |       | 警戒区域(イエロー)  | 有    | 土砂災害警戒区域(土石流) |     |       |
|      | 土地計      | 133.00 m <sup>2</sup> | 建物計     | 67.14 m <sup>2</sup> |       | 避難所指定       | 無    |               |     |       |
| 概要   | 主な建物・構造物 |                       | 構造      | 面積(m <sup>2</sup> )  | 完成年月  | 経過年数        | 耐用年数 | 耐震            | IS値 | アスベスト |
|      | ①        | 消防倉庫                  | 鉄骨造 2階建 | 67.14                | H9.12 | 25          | 34   | 診断不要          |     | 無     |
|      | ②        |                       |         |                      |       |             |      |               |     |       |
|      | ③        |                       |         |                      |       |             |      |               |     |       |
|      | ④        |                       |         |                      |       |             |      |               |     |       |
|      | ⑤        |                       |         |                      |       |             |      |               |     |       |
|      | ⑥        |                       |         |                      |       |             |      |               |     |       |
|      | ⑦        |                       |         |                      |       |             |      |               |     |       |
|      | ⑧        |                       |         |                      |       |             |      |               |     |       |
|      | その他      |                       |         |                      |       |             |      |               |     |       |

|        |       |          |       |      |      |           |
|--------|-------|----------|-------|------|------|-----------|
| 当初建設費等 | 完成年月日 | H9.12.20 | 用地取得費 | 0 千円 | 建設費等 | 12,422 千円 |
|--------|-------|----------|-------|------|------|-----------|

|       |    |       |         |           |        |    |    |
|-------|----|-------|---------|-----------|--------|----|----|
| 補助・起債 | 種別 | 新設・改修 | 補助・起債名称 | 借入先(省庁名等) | 金額(千円) | 終期 | 備考 |
|       | ①  | 無     |         |           |        |    |    |
|       | ②  | 無     |         |           |        |    |    |
|       | ③  | 無     |         |           |        |    |    |
|       | ④  | 無     |         |           |        |    |    |
|       | ⑤  | 無     |         |           |        |    |    |

|    |      |  |  |      |  |  |
|----|------|--|--|------|--|--|
| 要望 | 要望内容 |  |  | 要望団体 |  |  |
|    | ①    |  |  |      |  |  |
|    | ②    |  |  |      |  |  |
|    | ③    |  |  |      |  |  |

|    |  |
|----|--|
| 課題 |  |
|----|--|

## 5 地域性に係る項目

|        |         |           |               |        |        |
|--------|---------|-----------|---------------|--------|--------|
| 近隣の施設  | 近隣の市有施設 | 高山市立岩滝小学校 | 距離            | 2.0 km |        |
|        | 同用途     | 市有施設      | 高山支団岩滝班団車庫(滝) | 距離     | 2.1 km |
|        |         | 市有施設以外    |               | 距離     | 0.0 km |
| 利用者の範囲 |         | 特定の市民のみ   |               |        |        |

|     |  |
|-----|--|
| その他 |  |
|-----|--|

## 6 施設の管理形態に係る項目

|       |        |    |  |  |  |
|-------|--------|----|--|--|--|
| 現管理形態 | 施設管理方法 | 直営 |  |  |  |
|       | 現状と課題  |    |  |  |  |

|      |              |   |     |     |    |    |
|------|--------------|---|-----|-----|----|----|
| 民間施設 | 市内の同種の民間経営施設 |   | 所在地 | 経営者 | 規模 | 料金 |
|      | ①            | 無 |     |     |    |    |
|      | ②            | 無 |     |     |    |    |
|      | ③            | 無 |     |     |    |    |
| その他  |              |   |     |     |    |    |

# 高山市公共施設カルテ

|     |    |                      |     |    |       |
|-----|----|----------------------|-----|----|-------|
| 施設名 | 46 | 消防団車庫(高山支団9-3岩滝(生井)) | 担当課 | 60 | 消防総務課 |
|-----|----|----------------------|-----|----|-------|

## 4-1 構造物(建物)の状況

| 改修履歴 | 工事内容 | 区分 | 実施年月 | 工事価格(千円) | 工事概要 |
|------|------|----|------|----------|------|
|      | ①    |    |      |          |      |
|      | ②    |    |      |          |      |
|      | ③    |    |      |          |      |
|      | ④    |    |      |          |      |
|      | ⑤    |    |      |          |      |
|      | ⑥    |    |      |          |      |
|      | ⑦    |    |      |          |      |
|      | ⑧    |    |      |          |      |
|      | ⑨    |    |      |          |      |
|      | ⑩    |    |      |          |      |
|      | ⑪    |    |      |          |      |
|      | ⑫    |    |      |          |      |
|      | ⑬    |    |      |          |      |

## 4-2 設備の状況

| 概要     | 中央監視装置 | 熱源 | 空調 | ろ過 | 消火 | 受変電 | 無停電 | 自家発電 | 昇降機 | 浄化槽 | 融雪・消雪 |
|--------|--------|----|----|----|----|-----|-----|------|-----|-----|-------|
|        | x      | x  | x  | x  | x  | x   | x   | x    | x   | x   | x     |
| その他の設備 |        |    |    |    |    |     |     |      |     |     |       |

| 改修履歴 | 工事内容 | 設備区分 | 実施年月 | 工事価格(千円) | 工事概要 |
|------|------|------|------|----------|------|
|      | ①    |      |      |          |      |
|      | ②    |      |      |          |      |
|      | ③    |      |      |          |      |
|      | ④    |      |      |          |      |
|      | ⑤    |      |      |          |      |
|      | ⑥    |      |      |          |      |
|      | ⑦    |      |      |          |      |
|      | ⑧    |      |      |          |      |
|      | ⑨    |      |      |          |      |
|      | ⑩    |      |      |          |      |
|      | ⑪    |      |      |          |      |
|      | ⑫    |      |      |          |      |
|      | ⑬    |      |      |          |      |
|      | ⑭    |      |      |          |      |
|      | ⑮    |      |      |          |      |
|      | ⑯    |      |      |          |      |
|      | ⑰    |      |      |          |      |
|      | ⑱    |      |      |          |      |
|      | ⑲    |      |      |          |      |
|      | ⑳    |      |      |          |      |
|      | ㉑    |      |      |          |      |
| ㉒    |      |      |      |          |      |

令和3年1月19日で用途変更

